I M WV IV - I M WVX IV

Typenreihe IMWV IV 10-15-28 em

IMWVX IV 10-15-28 Edelstahl V4A

EnEV Energieeffizienzklasse BIS ZU B



Die elektrische wandhängende Speicher Modell "rapidi" sind ideal für die schnelle und energiesparende Aufbereitung von kleineren Wassermengen. Die Einbau kann Obertisch oder Untertisch sein (28 Liter nur Obertisch).

- ***Flow-coating Verfahren (850°C) emallierter Stahlkessel (TYP: I M WV IV)***
- ***Innenkessel aus Edelstahl AISI 316L (EN 1.4404) (TYP: I M WVX IV)***
- *Korrosionsschutz Magnesiumsanode*
- *Elektrische Heizelemente (INCOLOY 800) 1,5 KW. 230 V*
- *El. Anschluss mit Stecker 1,2 mt.*
- ***Abdeckung zum Schutz der elektrischem Bauteile IPX5***
- *Wärmedämmung mittels vorgedruckten Schalen aus hochwertigen Material: thermische Isolierung und energetische Sparen*
- *Montage - Wandbügel*

TECHNISCHE DATEN	M.U.	I M WV IV 10 o	I M WV IV 10 u	I M WV IV 15 o	I M WV IV 15 u	I M WV IV 28	I M WVX IV 10 o	I M WVX IV 10 u	I M WVX IV 15 o	I M WVX IV 15 u	I M WVX IV 28
Inhalt	l	10	10	15	15	28	10	10	15	15	28
Artikelnummer STYLEBOILER	/	182388	182389	182390	182391	182392	182852	182853	182854	182855	182856
Artikelnummer MEIERTOBLER	/	55010.010	55010.011	55010.015	55010.016	55010.028	55011.010	55011.011	55011.015	55011.016	55011.028
Leistung	kW	1,5	1,5	1,5	1,5	1,5	1,5	1,5	1,5	1,5	1,5
Spannung	V~	230	230	230	230	230	230	230	230	230	230
Aufheizzeit (ΔT50 °C)	min.	30	30	46	46	92	30	30	46	46	92
EnEV 2017 Energieeffizienzklasse EnEV 2017 Ladungsprofil	EnEV	B XXS	B XXS	B XXS	B XXS	C S	B XXS	B XXS	B XXS	B XXS	C S
Maximale Betriebstemperatur	°C	95	95	95	95	95	95	95	95	95	95
Maximaler Betriebsdruck[1/2]	Mpa	0,6 / 1,2	0,6 / 1,2	0,6 / 1,2	0,6 / 1,2	0,6 / 1,2	0,6 / 1,2	0,6 / 1,2	0,6 / 1,2	0,6 / 1,2	0,6 / 1,2
Netto Gewicht	kg	6,0	6,0	8,0	8,0	10,0	6,0	6,0	8,0	8,0	10,0
Anschlüsse (KW-WW)	G	½"	½"	½"	½"	½"	½"	½"	½"	½"	½"

Hinweise: [1] Maximaler Betriebsdruck, [2] Prüfdruck im Labor nach EN 12897 P.4.4.1

Montage - Wandbügel

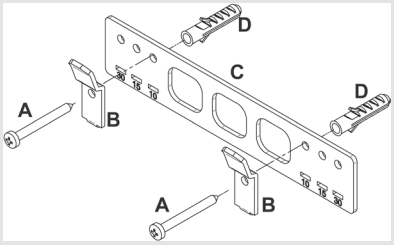

A	Schraube PH AB 4,8X45 UNI 6954 Dübel S 14 Nylon
B	Aufhängelaschen ITWV
C	Montage Grundplatte ITWV
D	Dübel S 8 Nylon

TYP IMWV IV Emallierter



TYP IMWVX IV Edelstahl V4A

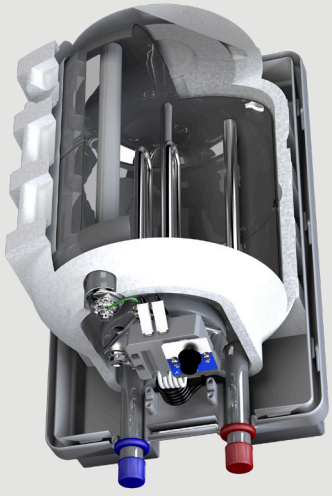

Ausführung Obertisch (o), Anschlüsse unten

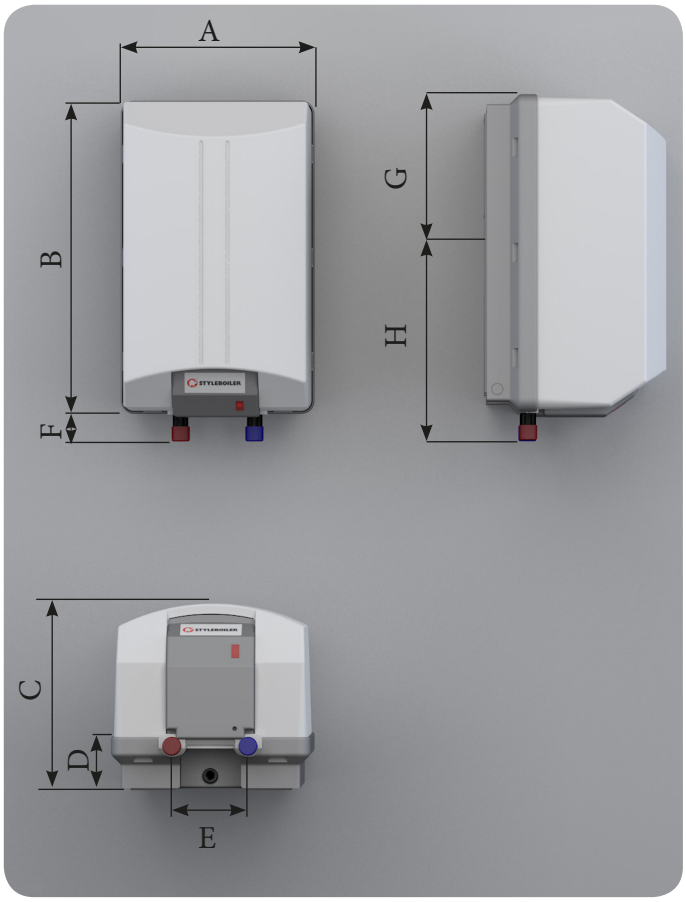

Ausführung Untertisch (u), Anschlüsse oben

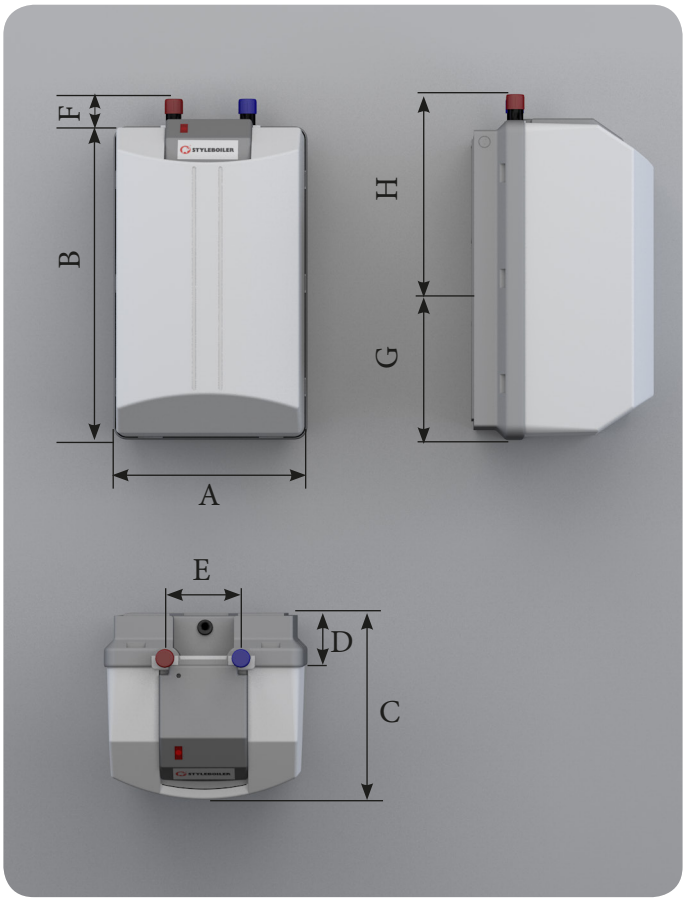

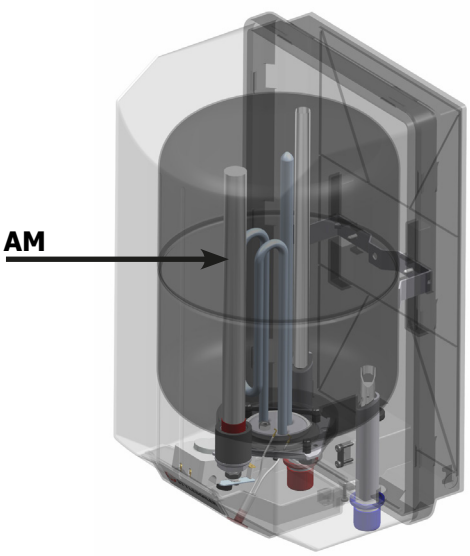

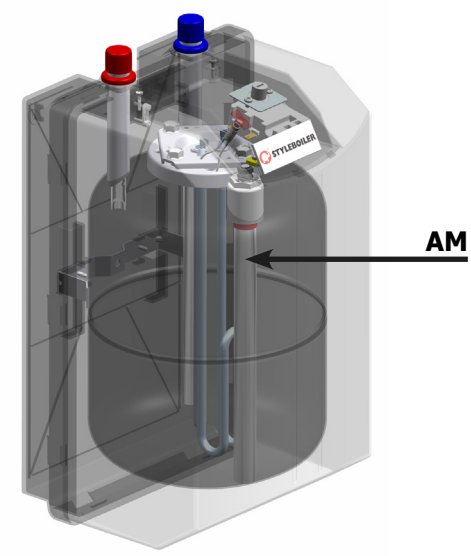

Abmessungen

Typ	A	B	C	D	E	F	G	H	AM) Magnesium Anode
	mm	mm	mm	mm	mm	mm	mm	mm	Anzahl n x Ø x l.
I M WV 010 u / o	261	421	251	62	100	29	211	239	1 x 21 x 280
I M WV 015 u / o	296	473	285	69	100	25	239	261	1 x 21 x 280
I M WV 028 o	366	543	355	88	100	25	183	388	1 x 21 x 380
I M WVX 010 u / o	261	421	251	62	100	29	211	239	1 x 21 x 280
I M WVX 015 u / o	296	473	285	69	100	25	239	261	1 x 21 x 280
I M WVX 028 o	366	543	355	88	100	25	183	388	1 x 21 x 380