OS HOME



MANUEL DE L'UTILISATEUR **FR**

Download on the App Store

GET IT ON Google Play

OLIMPIA SPLENDID

HOME OF COMFORT

SOMMAIRE GÉNÉRAL

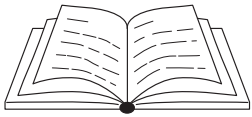

1 - MISES EN GARDE 1
2 - TÉLÉCHARGER ET INSTALLER L'APPLI 1
3 - ENREGISTREMENT DE L'UTILISATEUR 2
3.a - Premier accès 2
3.b - Accès avec courriel et mot de passe 4
4 - UTILISATION DE L'APPLI 5
4.a - Ajouter le dispositif désiré 5
5 - SCÉNARIOS 9
6 - DÉCLARATIONS 10

1 - MISES EN GARDE

Toutes les versions d'iOS et d'Android ne sont pas compatibles avec l'application.
OLIMPIA SPLENDID décline toute responsabilité pour n'importe quel problème pouvant dériver de cette incompatibilité.
L'APPLI fait l'objet de mises à jour sans préavis. Vérifier la compatibilité avec le système d'exploitation du dispositif avant de l'installer sur ce dernier.

Prière de mettre à jour l'APPLI avec la dernière version.

Nous déclinons toute responsabilité en cas de problèmes causés par la ligne Internet, le routeur Wi-Fi et les dispositifs intelligents. Contacter le fournisseur d'origine pour bénéficier de l'assistance.

2 - TÉLÉCHARGER ET INSTALLER L'APPLI

a. Ouvrir respectivement « App Store » ou ù « Google Play ».

>>>>>

b. Chercher l'application « **OS Home** » ou scanner le code QR.

iOS **Android**

c. Télécharger l'application.

3 - ENREGISTREMENT DE L'UTILISATEUR

S'assurer que l'appareil est connecté à un routeur Wi-Fi.
S'assurer que le routeur Wi-Fi est connecté à Internet avant de procéder à l' enregistrement de l'utilisateur et à la configuration du réseau.

3.a - Premier démarrage

1. Cliquer sur « ***Créer un nouveau Compte*** ».
2. Saisir son courriel et cliquer ensuite sur « ***obtenez un code de vérification*** ».

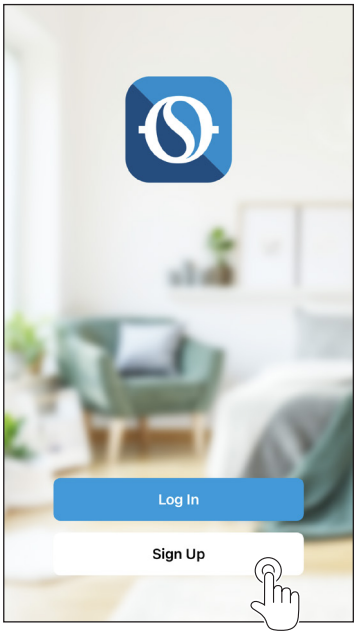

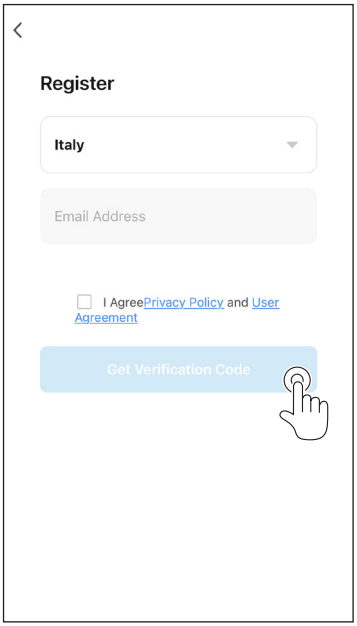

3. Saisir le code de vérification qui est envoyé au courriel écrit ci-dessus ; si aucun code n'est arrivé en quelques minutes, appuyer sur « Envoyez de nouveau le code de vérification » et attendre.

SI le courriel avec le code n'arrive pas, contrôler dans la boite de réception dans le dossier « Spam ».

4. Configurer le mot de passe.

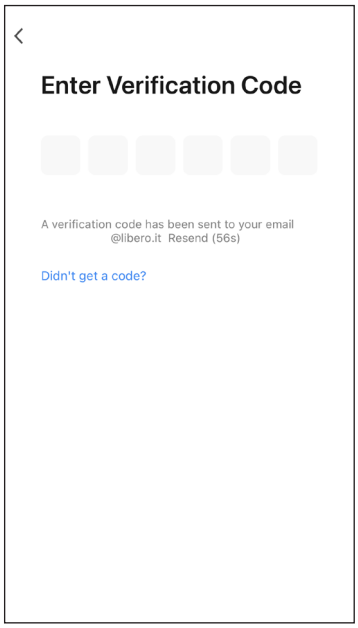

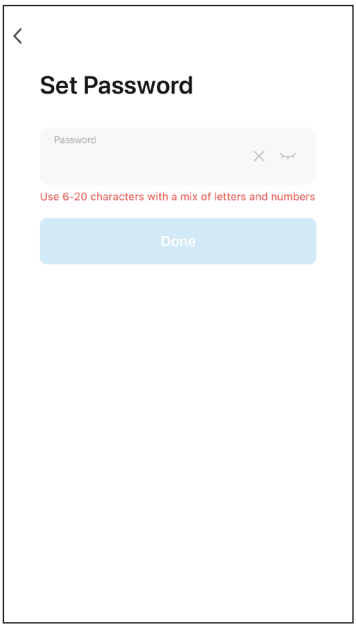

3.b - Accès avec courriel et mot de passe

1. Cliquer sur « ***Effectuer le Login*** ».
2. Saisir son adresse e-mail et le mot de passe, puis appuyer sur « ***Accédez*** ».

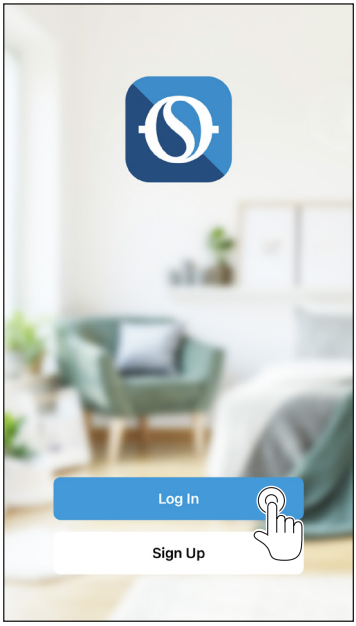

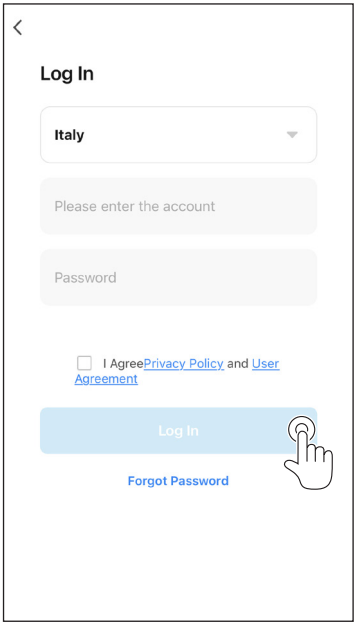

4 - UTILISATION DE L'APPLI

4.a - Ajouter le dispositif désiré

1. Cliquer sur « ***Ajoutez dispositif*** » ou « **+** » en haut à droite.

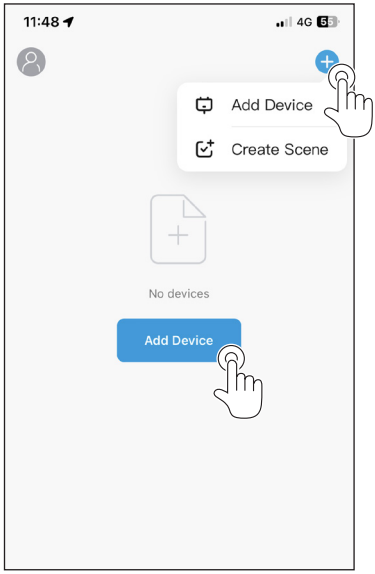

2. Sélectionner l'appareil à travers la catégorie qui se trouve sur la liste.

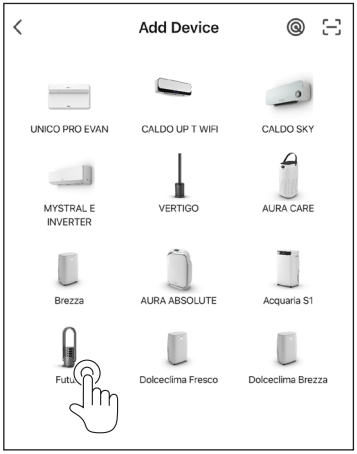

3. S’assurer que le dispositif est connecté au réseau Wi-Fi que l’on souhaite utiliser.
   Si un autre réseau Wi-Fi perturbe le processus de configuration, il est nécessaire de le supprimer de votre dispositif.

4. Brancher le câble d’alimentation de l’appareil à la prise électrique ; activer ensuite la fonction « Wi-Fi » de la manière décrite dans le manuel d’utilisation et d’entretien de l’appareil.

4a. Si l’indicateur de la fonction Wi-Fi sur l’appareil clignote rapidement, il indique l’activation de la modalité « ***EZ*** », si, au contraire, il clignote lentement, il indique l’activation de la modalité *« **AP*** »**.**
   Pour pouvoir changer la modalité (***EZ -> AP / AP -> EZ***) appuyer pendant quelques secondes le bouton sur l’appareil qui permet d’activer la fonction Wi-Fi.

4b. Sélectionner la modalité (***EZ*** ou ***AP***) en fonction de la façon dont l’indicateur Wi-Fi de votre appareil clignote.

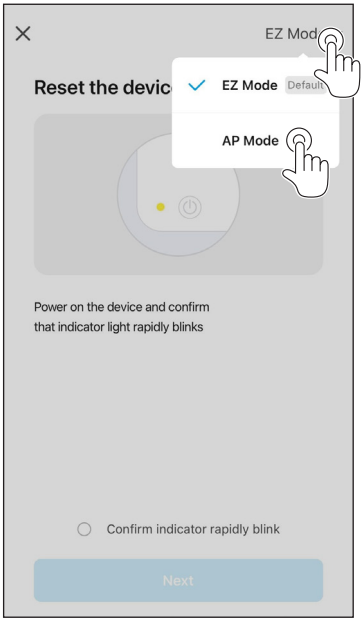

4c. Sélectionner « ***confirm indicator rapidly blink***" » pour la modalité « *EZ* » et appuyer sur « ***Next*** ».
4d. Sélectionner « ***confirmer que l'indicateur clignote lentement*** » pour la modalité « ***AP*** » et appuyer sur « ***Next*** ».

5. Saisir le mot de passe du réseau Wi-Fi utilisé, puis appuyer sur « ***Next*** » pour brancher le dispositif.

Les modalités d'association pour les deux modalités (EZ et AP) sont décrites dans l'app durant le processus de configuration de chaque produit.

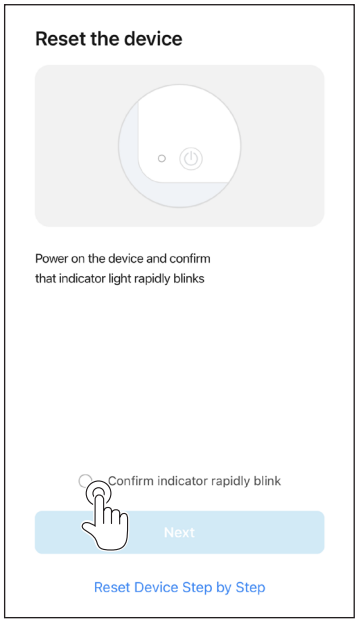

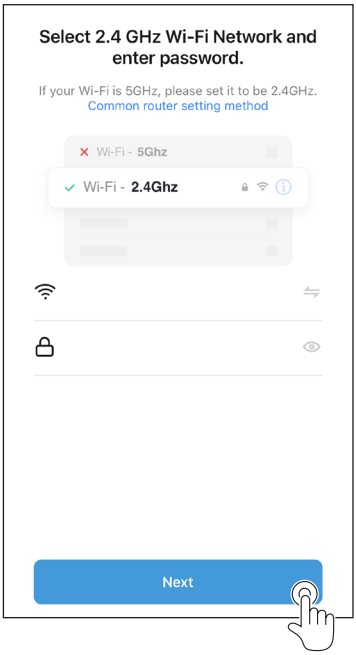

6. Attendre la connexion avec l'appareil.

Si la connexion échoue, contrôler si le nom du réseau Wi-Fi et du Mot de Passe contient uniquement des chiffres et des lettres (aucun symbole spécial) ; essayer de nouveau d'exécuter les points 4, 4a et 5.

7. Quand est l'appareil est connecté, il est possible de le renommer et de sélectionner la pièce où vous vous trouvez.

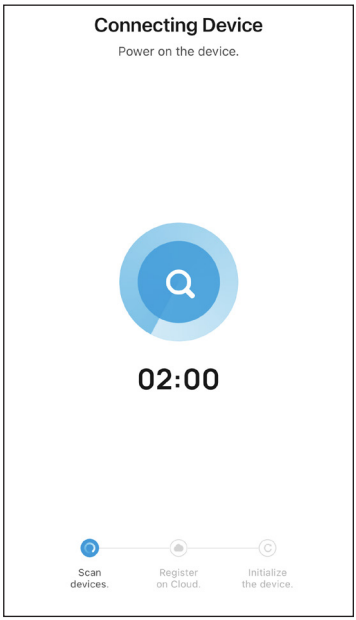



5 - SCÉNARIOS

L'application permet de créer des scénarios pour automatiser et programmer les commandes de l'appareil ; il est possible de définir des scénarios qui peuvent être répétés automatiquement ou en fonction d'un événement (heure, changement d'état d'un appareil, conditions météorologiques).

a. Accédez à la page « ***Scénarios*** ».
b. Choisissez « ***Automatisation*** » pour définir une ou plusieurs commandes qui s'exécuteront automatiquement une fois saisi les paramètres souhaités.

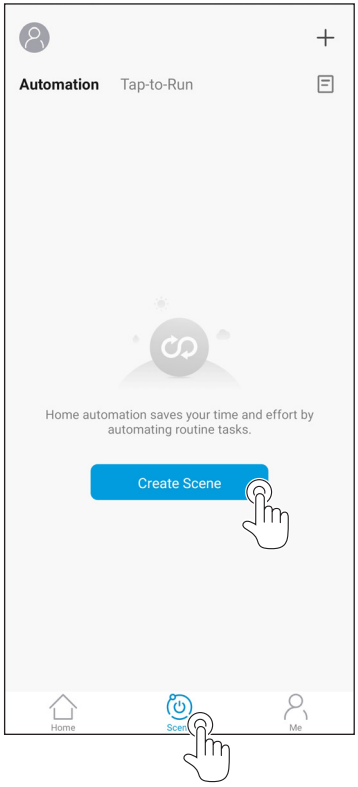

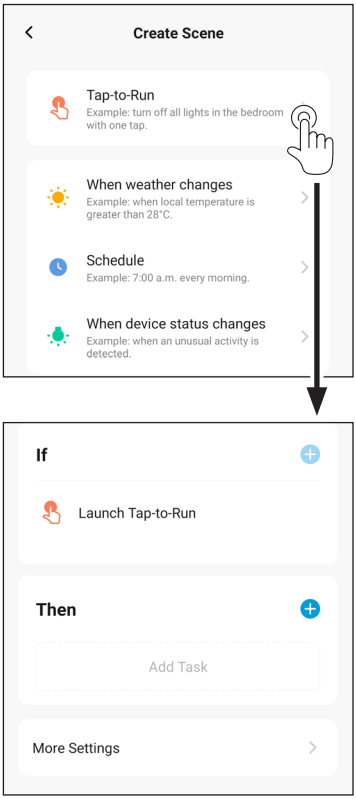

>>>>>

c. Choisissez « ***Exécution*** » pour définir une ou plusieurs commandes qui s'exécuteront automatiquement une fois saisi les paramètres souhaités.

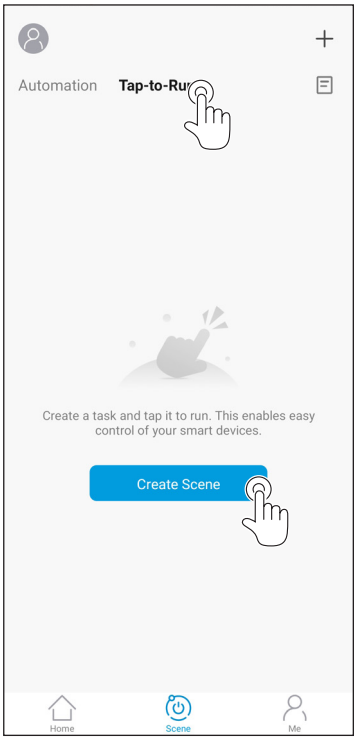

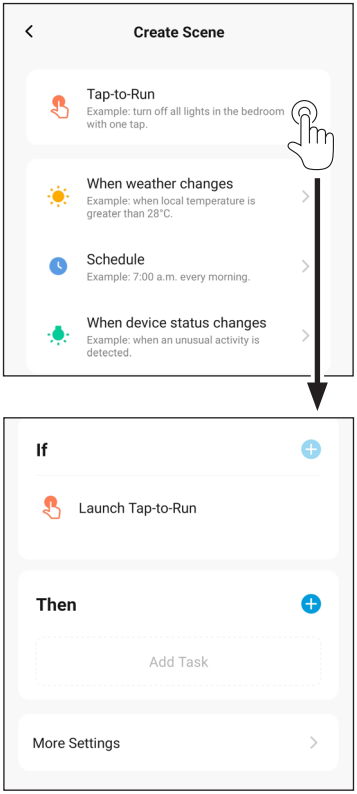

6 - DÉCLARATIONS

La déclaration de conformité RED est disponible dans l'espace download (téléchargement) en se connectant au site :

www.olimpiasplendid.fr



OLIMPIA SPLENDID
HOME OF COMFORT

264133G

OLIMPIA SPLENDID spa
via Industriale 1/3
25060 Cellatica (BS)
www.olimpiasplendid.it
info@olimpiasplendid.it

I dati tecnici e le caratteristiche estetiche dei prodotti possono subire cambiamenti. Olimpia Splendid si riserva di modificarli in ogni momento senza preavviso.