OS HOME



MANUALE D'USO **IT**

Download on the App Store

GET IT ON Google Play

OLIMPIA SPLENDID

HOME OF COMFORT

INDICE GENERALE

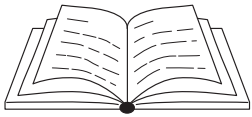

1 - AVVERTENZE....1
2 - SCARICARE E INSTALLARE L'APP....1
3 - REGISTRAZIONE UTENTE....2
3.a - Primo accesso....2
3.b - Accesso con e-mail e password....4
4 - UTILIZZO APP....5
4.a - Aggiungere il dispositivo desiderato....5
5 - SCENARI....9
6 - DICHIARAZIONI....10

1 - AVVERTENZE

Non tutte le versioni di iOS e Android sono compatibili con l'applicazione. OLIMPIA SPLENDID non si assume responsabilità per qualsiasi problema derivante da questa incompatibilità.
L'APP è soggetta ad aggiornamenti senza preavviso. Verificare la compatibilità con il sistema operativo del dispositivo prima di installarlo sullo stesso.

Si prega di tenere aggiornata l'APP con l'ultima versione.

Non si assumono responsabilità per problemi causati dalla linea internet, dal router Wi-Fi e da dispositivi smart. Contattare il fornitore originale per ricevere assistenza.

2 - SCARICARE E INSTALLARE L'APP

a. Aprire rispettivamente "App Store" o "Google Play".

>>>>>

b. Cercare l'applicazione "**OS Home**" o scansionare il codice QR.

iOS **Android**

c. Scaricare l'applicazione.

3 - REGISTRAZIONE UTENTE

Assicurarsi che il dispositivo sia connesso ad un router Wi-Fi.
Accertarsi che il router Wi-Fi sia connesso ad internet prima di procedere con la registrazione dell'utente e con la configurazione della rete.

3.a - Primo accesso

1. Cliccare su "***Creare un nuovo Account***".

2. Inserire la propria E-mail e poi cliccare su "***ottieni codice di verifica***".

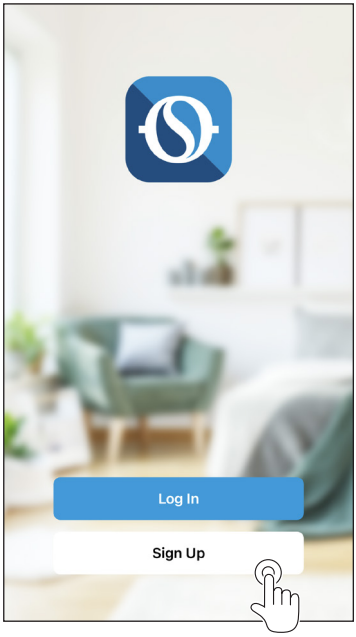

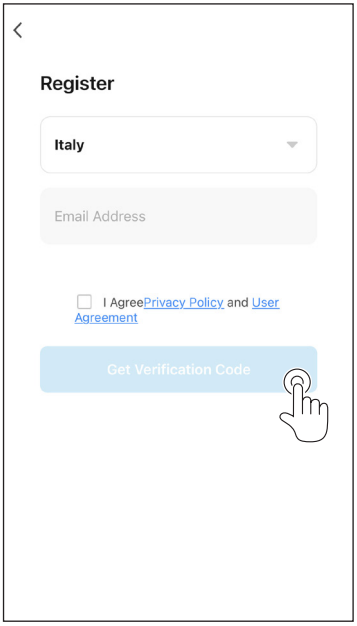

3. Inserire il codice di verifica che viene inviato alla mail scritta in precedenza; se entro qualche minuto non è arrivato nessun codice premere su “Invia nuovamente codice di verifica” e attendere.

Nel caso in cui non arriva la mail con il codice, controllare nella propria casella di posta elettronica nella cartella “Spam”.

4. Impostare la password.

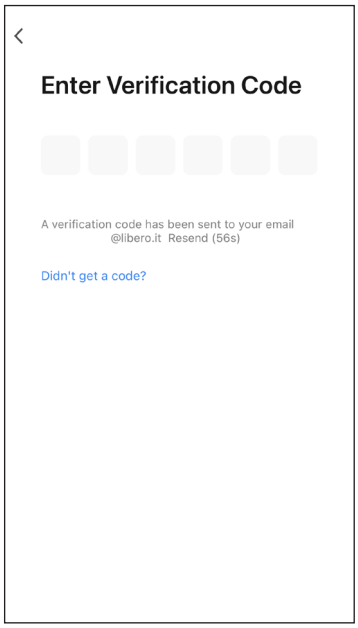

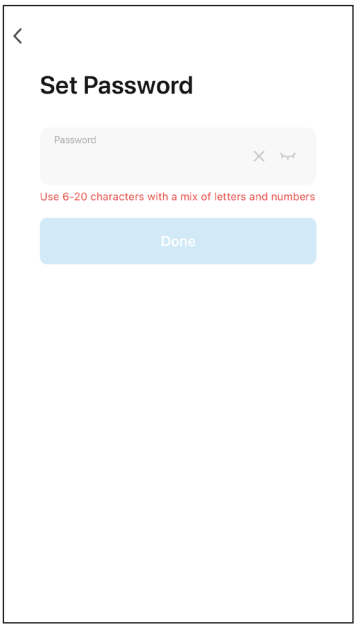

3.b - Accesso con e-mail e password

1. Cliccare su “***Effettua il Login***”.
2. Inserire la propria E-mail e password poi cliccare su “***Accedi***”.

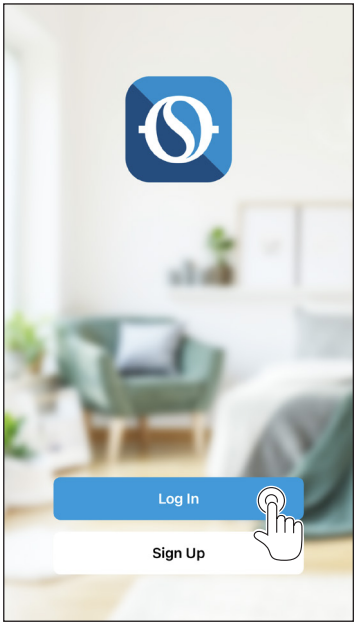

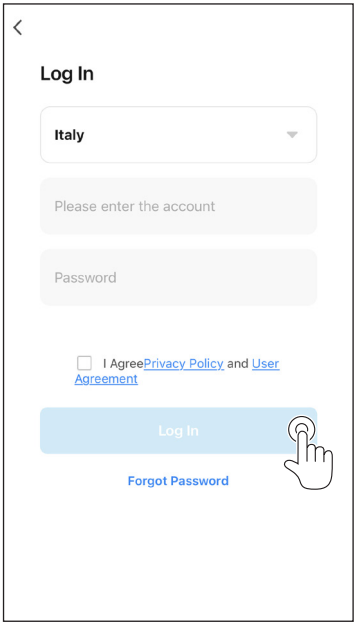

4 - UTILIZZO APP

4.a - Aggiungere il dispositivo desiderato

1. Cliccare su “***Aggiungi dispositivo***” o “**+**” in alto a destra.

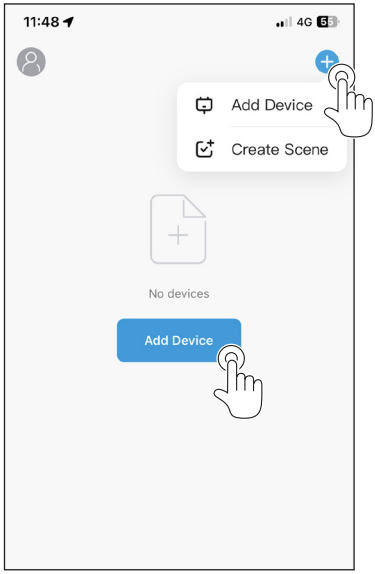

2. Selezionare l’apparecchio tramite la categoria presente nella lista.

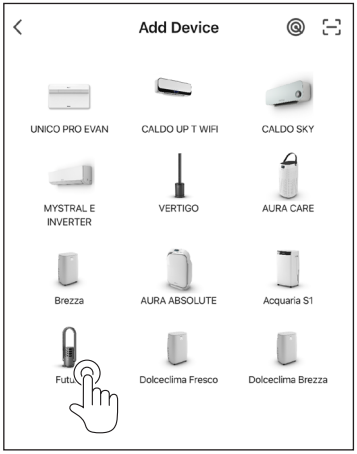

3. Assicurarsi che il dispositivo sia connesso alla rete Wi-Fi che si vuole utilizzare.
   Se un'altra rete Wi-Fi disturba il processo di configurazione, è necessario rimuoverla dal vostro dispositivo.

4. Collegare il cavo di alimentazione dell'apparecchio alla presa elettrica; quindi attivare la funzione "Wi-Fi" come descritto nel manuale di Uso e Manutenzione dell'apparecchio.

4a. Se l'indicatore della funzione Wi-Fi sull'apparecchio lampeggia velocemente indica l'attivazione della modalità "***EZ***", se invece, lampeggia lentamente indica l'attivazione della modalità "***AP***".
   Per poter cambiare modalità (***EZ -> AP / AP -> EZ***) premere per qualche secondo il tasto sull'apparecchio che consente l'attivazione della funzione Wi-Fi.

4b. Selezionare la modalità (***EZ*** o ***AP***) in funzione di come lampeggia l'indicatore Wi-Fi del vostro apparecchio.

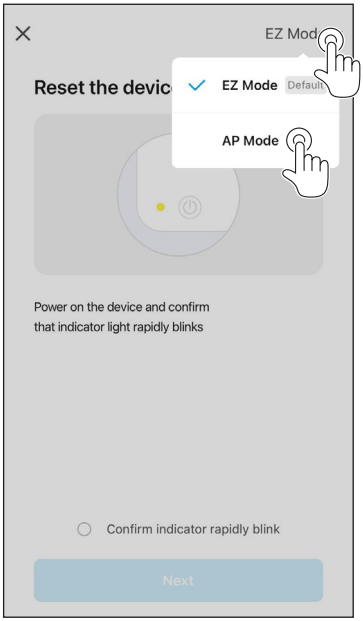

4c. Selezionare “***confermare che l’indicatore lampeggi velocemente***” per la modalità “***EZ*** ” e premere su “***Avanti***”.
4d. Selezionare “***confermare che l’indicatore lampeggi lentamente***” per la modalità “***AP*** ” e premere su “***Avanti***”.

5. Inserire la password della rete Wi-Fi che si sta utilizzando, quindi premere su “***Avanti***” per collegare il dispositivo.

Le modalità di abbinamento per entrambi le modalità (*EZ* e *AP*) sono descritte nell’app durante il processo di configurazione di ogni prodotto.

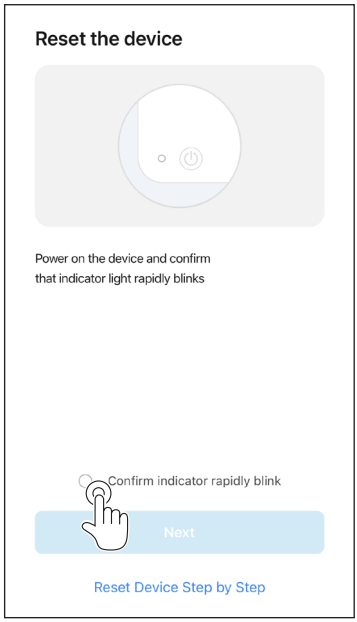

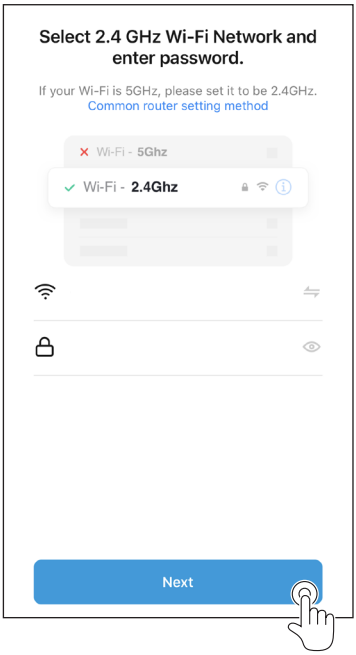

6. Attendere la connessione all'apparecchio.

Se la connessione fallisce, controllare che nel nome della rete Wi-Fi e nella Password sono presenti solo numeri e lettere (niente simboli speciali); riprovare ad eseguire i punti 4, 4a e 5.

7. Quando l'apparecchio è connesso è possibile rinominarlo e selezionare la stanza in cui si trova.

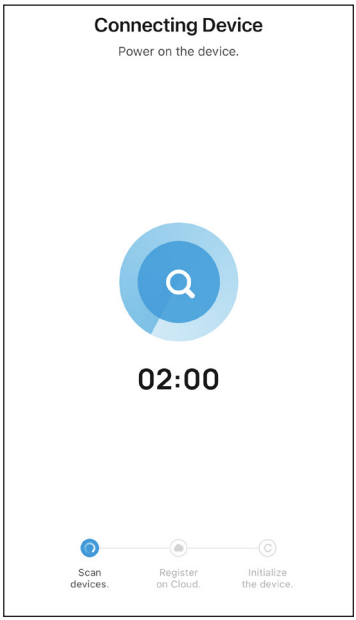



5 - SCENARI

L'applicazione permette di creare degli scenari per automatizzare e programmare i comandi dell'apparecchio; vi è la possibilità di impostare scenari ripetibili automaticamente o in funzione di un evento (orario, cambiamento di stato di un dispositivo, condizioni meteo).

a. Entrare nella pagina di "***Scene***".
b. Scegliere "***Automazione***" quando si vuole impostare uno o più comandi che si eseguono in automatico una volta inserite le impostazioni desiderate.

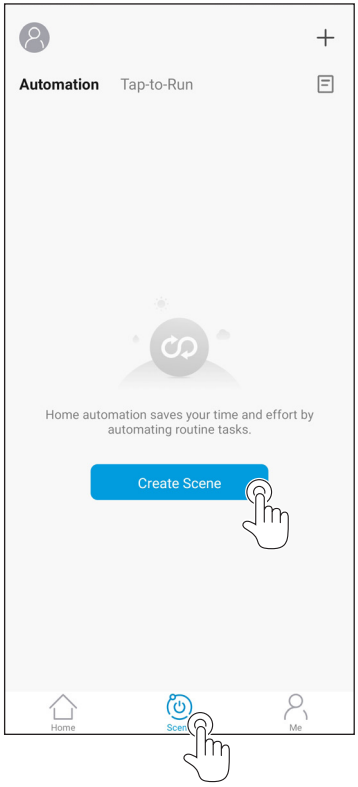

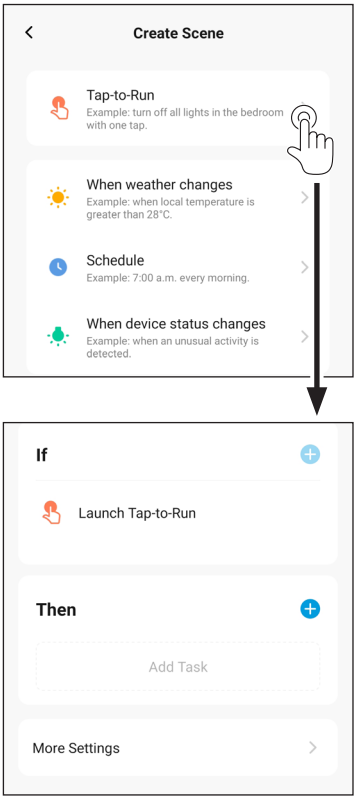

>>>>>

c. Scegliere “***Esecuzione***” quando si vuole impostare uno o più comandi che si eseguono selezionando l’attività desiderata.

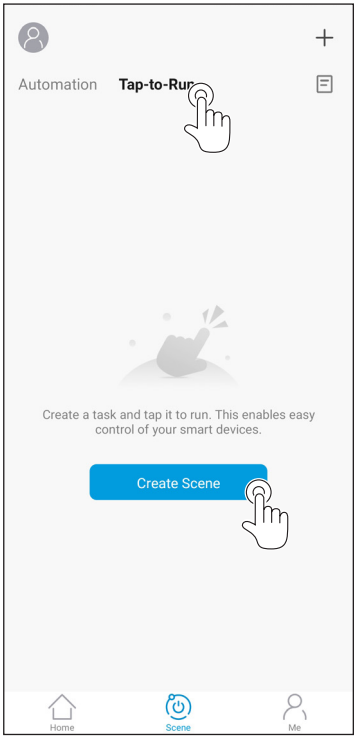

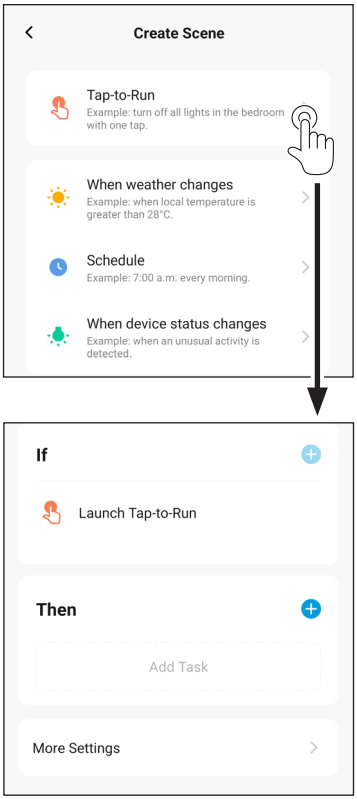

6 - DICHIARAZIONI

La dichiarazione di conformità RED è disponibile nell’area download collegandosi al sito:

www.olimpiasplendid.it



OLIMPIA SPLENDID
HOME OF COMFORT

264133G

OLIMPIA SPLENDID spa
via Industriale 1/3
25060 Cellatica (BS)
www.olimpiasplendid.it
info@olimpiasplendid.it

I dati tecnici e le caratteristiche estetiche dei prodotti possono subire cambiamenti. Olimpia Splendid si riserva di modificarli in ogni momento senza preavviso.