# 2026

Entdecken Sie unser Angebot
an Schweissspiegeln
und Zubehör.

# PRODUKT KATALOG

## BARY Schweissspiegel

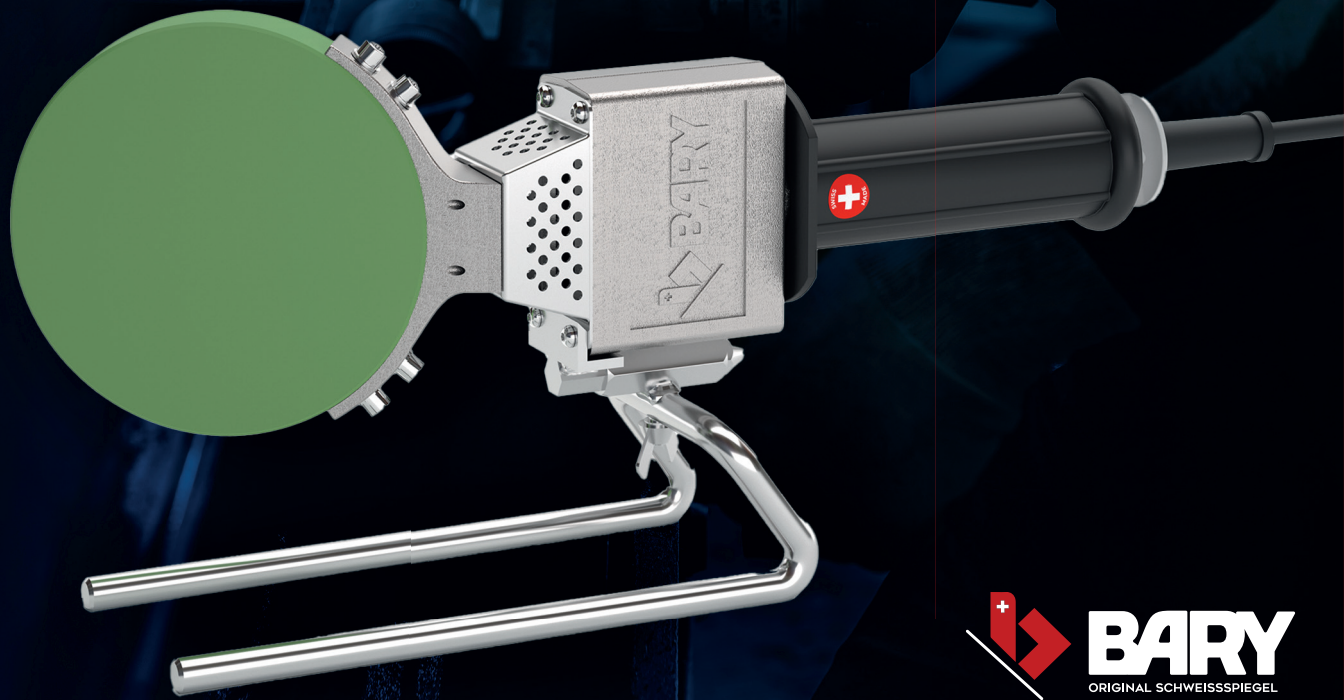


bary.ch

BARY
ORIGINAL SCHWEISSSPIEGEL

Die BARY

Produktkatalog

# BARY

**65 Jahre Einfallsreichtum,**
**65 Jahre Expertise in der Sanitär**
**Kunststoff Schweissgerät.**

# ORIGINAL **SCHWEISSSPIEGEL**




### #1 SPIEGEL

Doppelseitige Oberfläche, die Wärme absorbiert und Ihre Kunststoffteile mit höchster Präzision verbindet.

### #2 BELÜFTUNG

Ein interner Luftstrom reguliert die Temperatur und gewährleistet so eine saubere und kontrollierte Fusion.

### #3 MOTOR

Das vibrierende Herzstück des Werkzeugs liefert konstante Leistung für eine glatte und gleichmäßige Schweissnaht.

### #4 HANDGELENK

Ein ausgewogener Griff, der der Bewegung folgt und eine natürliche und intuitive Kontrolle ermöglicht.

### #5 KABEL

Das flexible und robuste Bindeglied, das das gesamte System antreibt und für kontinuierliches Arbeiten bei völliger Bewegungsfreiheit sorgt.

**BARY, alle Ihre Bedürfnisse kompromisslos zu erfüllen.**




# SCHWEISSWERKZEUGE, DIE FÜR EINE LANGE LEBENSDAUER KONZIPIERT SIND.

**Der BARY Schweissspiegel ist ein Werkzeug für Sanitärinstallateure zur Verbindung von PE-Rohren.**

Seine hochwertige PTFE-Beschichtung gewährleistet eine optimale tägliche Nutzung sowie eine einfache Reinigung. Speziell für die Anforderungen im Sanitärbereich entwickelt, wird das Gerät aus hochwertigen Komponenten gefertigt und entspricht den schweizerischen und europäischen Normen.

BARY
ORIGINAL SCHWEISSSPIEGEL

Besuchen Sie unsere **Website**

# Inhaltsverzeichnis
## Produktkatalog

## ALLE UNSERE PRODUKTE


S05  BARY **A-1**

S06  BARY **A-1S**

S07  BARY **A-2**

S08  BARY **A-3S**

S09  BARY **A-6**

S10  BARY **A-R**

S11  **ZUBEHÖR**

S12  NEU **BARYs und Transportkoffer**

S14  REPARATUR**SERVICE**

Artikel Nr.
**01.001.1**

## Schweissspiegel BARY A-1

Zum Spiegelschweissen von PE-Rohren
und Silent-db20.
Gerade Platte, Durchmesser 190 mm, PTFE-Beschichtung, automatische Temperaturregelung.

Optimale Nutzung
32 mm - 160mm

Plattenwinkel ⏆
Gerade

Durchmesser ∅
190mm



| | | | |
|---|---|---|---|
| Beschichtung | PTFE | Temperaturregelung | Automatischer |
| Gewicht | 2.25 kg | Ständer | Inklusive |
| Leistungsaufnahme | 500 W - 230V - 50Hz - 60Hz | Kompatibles Zubehör | Siehe Seite 14 |

Artikel Nr.
**01S.001.1**

## Schweissspiegel BARY A-1S

Zum Spiegelschweissen von PE-Rohren
und Silent-db20.
Abgewinkelte Platte 32°, Durchmesser 190 mm, PTFE-Beschichtung, automatische Temperaturregelung.



Optimale Nutzung
32 mm - 160mm

Plattenwinkel ⧋
32°

Durchmesser
190mm

| | | | |
|---|---|---|---|
| Beschichtung | PTFE | Temperaturregelung | Automatischer |
| Gewicht | 2.40 kg | Ständer | Inklusive |
| Leistungsaufnahme | 500 W - 230V<br>50Hz - 60Hz | Kompatibles Zubehör | Siehe Seite 14 |

Artikel Nr.
**02.001.1**

## Schweissspiegel BARY A-2

Zum Spiegelschweissen von PE-Rohren und Silentdb20.
Gerade Platte, Durchmesser 280 mm, PTFE-Beschichtung, automatische Temperaturregelung.

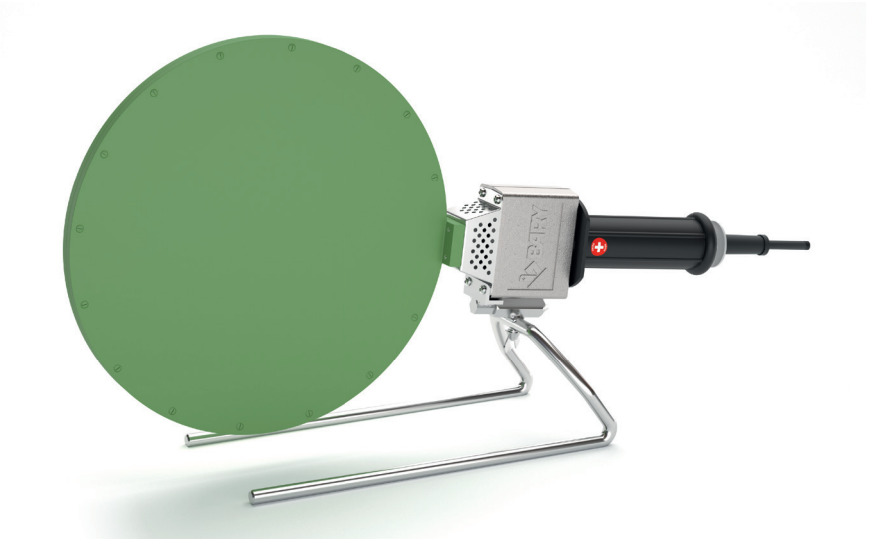

Optimale Nutzung
32 mm - 250mm

Plattenwinkel ⏆
Gerade

Durchmesser ∅
280mm

| | | | |
|---|---|---|---|
| Beschichtung | PTFE | Temperaturregelung | Automatischer |
| Gewicht | 3.55 kg | Ständer | Inklusive |
| Leistungsaufnahme | 900 W - 230V<br>50Hz - 60Hz | Kompatibles Zubehör | Siehe Seite 14 |

Artikel Nr.
**03.001.1**

## Schweissspiegel BARY A-3S

Zum Spiegelschweissen von PE-Rohren und Silentdb20.
Gerade Platte, Durchmesser 350 mm, PTFE-Beschichtung, automatische Temperaturregelung.



Optimale Nutzung
32 mm - 315mm

Plattenwinkel ∠
Gerade

Durchmesser ∅
350mm

| | | | |
|---|---|---|---|
| Beschichtung | PTFE | Temperaturregelung | Automatischer |
| Gewicht | 1.85 kg | Ständer | Inklusive |
| Leistungsaufnahme | 1600 W - 230V<br>50Hz - 60Hz | Kompatibles Zubehör | - |

Artikel Nr.
**B0187401**

## Schweissspiegel BARY A-6

Zum Spiegelschweissen von PE-Rohren und Silentdb20.

Abgewinkelte Platte 32°, Durchmesser 120 mm, PTFE-Beschichtung, automatische Temperaturregelung.



Optimale Nutzung
32 mm - 110mm

Plattenwinkel △
32°

Durchmesser ∅
120mm

| | | | |
|---|---|---|---|
| Beschichtung | PTFE | Temperaturregelung | Automatischer |
| Gewicht | 1.85 kg | Ständer | Inklusive |
| Leistungsaufnahme | 400 W - 230 V<br>50Hz - 60Hz | Kompatibles Zubehör | Siehe Seite 14 |

Artikel Nr.
**01.001.1**

## Schweissspiegel BARY A-R

Zum Reparieren von Löchern in Rohren und Formstücken Ø 40–160 mm aus PE- und Silent-db20-Rohren.



Optimale Nutzung
32 mm - 160mm

Plattenwinkel
Gerade

| | | | |
|---|---|---|---|
| Beschichtung | PTFE | Temperaturregelung | Automatischer |
| Gewicht | 2.25 kg | Ständer | Inklusive |
| Leistungsaufnahme | 200 W - 230 V<br>50Hz - 60Hz | Kompatibles Zubehör | Siehe Seite 14 |

# BARY **A-1 + Transportkoffer**

Artikel Nr.
**01.003.1**

NEU

## BARY A-1 + Transportkoffer

Set BARY A-1 + Transportkoffer:
Ständer Schweissspiegel BARY A-1 (Ø 190 mm, PTFE), mit Transportkoffer ausgestattet mit hitzebeständiger Schaumstoffeinlage, zur sofortigen Aufbewahrung des noch heissen Geräts.

Harter Kunststoff - 50x30x14.5 cm - 4.20 kg




Optimale Nutzung
32 mm - 160mm

Plattenwinkel ⧋
Gerade

Durchmesser ∅
190mm

# BARY **A-6 + Transportkoffer**

Artikel Nr.
**06.003.1**

NEU

## BARY A-6 + Transportkoffer

Set BARY A-6 + Transportkoffer: Ständer Schweissspiegel BARY A-6 (Ø 120 mm, 32°, PTFE), mit Transportkoffer ausgestattet mit hitzebeständiger Schaumstoffeinlage, zur sofortigen Aufbewahrung des noch heissen Geräts.

Harter Kunststoff - 50x30x14.5 cm - 3.85 kg




Optimale Nutzung
32 mm - 110mm

Plattenwinkel ⧋
32°

Durchmesser Ø
120mm

| | Artikel | Beschreibung | Beschreibung General | Neue Artikel Nr. |
|---|---|---|---|---|
|  | Ständer A-1 | Geräteständer aus verzinktem Stahl für BARY-Schweissgeräte.<br>**Kompatibel mit BARY A-1.** | **Material:** Stahl verzinkt<br>**Länge:** 20cm<br>**Breite:** 9cm<br>**Höhe:** 7cm<br>**Gewicht:** 0.35kg | 01.001.1 |
|  | Ständer A-1s | Geräteständer aus verzinktem Stahl für BARY-Schweissgeräte.<br>**Kompatibel mit BARY A-1S.** | **Material:** Stahl verzinkt<br>**Länge:** 20cm<br>**Breite:** 9cm<br>**Höhe:** 7cm<br>**Gewicht:** 0.50kg | 01S.002.1 |
|  | Ständer A-2 | Geräteständer aus verzinktem Stahl für BARY-Schweissgeräte.<br>**Kompatibel mit BARY A-2.** | **Material:** Stahl verzinkt<br>**Länge**: 29cm<br>**Breite:** 12cm<br>**Höhe:** 9cm<br>**Gewicht:** 0.55kg | 02.002.1 |
|  | Ständer A-R | Geräteständer aus verzinktem Stahl für BARY-Schweissgeräte.<br>**Kompatibel mit BARY A-R.** | **Material:** Stahl verzinkt<br>**Länge**: 20cm<br>**Breite:** 9cm<br>**Höhe:** 7cm<br>**Gewicht:** 0.35kg | 0AR.002.1 |
|  | Ständer A-6 | Geräteständer aus verzinktem Stahl für BARY-Schweissgeräte.<br>**Kompatibel mit BARY A-6.** | **Material:** Stahl verzinkt<br>**Länge**: 20cm<br>**Breite:** 9cm<br>**Höhe:** 7cm<br>**Gewicht:** 0.35kg | 06.002.1 |
|  | Winkelstück | Winkelstück zur Befestigung der Geräteständer.<br>**Kompatibel mit allen BARY-Geräten, ausgenommen BARY A-3S.** | **Material:** Stahl verzinkt<br>**Länge**: 6.5cm<br>**Breite:** 3.5cm<br>**Höhe:** 2.5cm<br>**Gewicht:** 0.10kg | 00.002.1 |
|  | Anschraubwinkel | Anschraubwinkel zur Befestigung des Schweissspiegels auf einem Tisch für ein stabiles und präzises Schweissen.<br>**Kompatibel mit allen BARY-Geräten, ausgenommen BARY A-3S.** | **Material:** Stahl verzinkt<br>**Länge**: 12.5cm<br>**Breite:** 9.5cm<br>**Höhe:** 2.5cm<br>**Gewicht:** 0.40kg | 00.002.2 |
|  | Universalhalterung zu Geberit-Geräteständer | Universalhalterung für Geberit-Geräteständer. Dient als Adapter, um BARY-Schweisss-piegel auf Geberit Media und Uni-versa Schweisstischen zu befestigen..<br>Gleiche Bauform wie Geberit-Schweissspiegelhal-ter KSS-160 / KSS-200. | **Material:** Stahl verzinkt<br>**Länge**: 4cm<br>**Breite:** 3cm<br>**Höhe:** 4.7cm<br>**Gewicht:** 0.65kg | 00.002.3 NEU |
|  | Gerätekoffer A-1 | Transportkoffer für Schweissspiegel BARY A-1 mit hitzebeständigem Schaumstoffinnenraum zur Aufbewahrung des noch warmen Geräts.<br>Bietet zusätzlichen Platz zur Aufbewahrung des Geräteständers. | **Material:** Harter Kunststoff<br>**Durchmesser:** 50x30x14.5 cm<br>**Gewicht:** 1.9 kg | 06.002.2 NEU |
|  | Gerätekoffer A-6 | Transportkoffer für Schweissspiegel BARY A-6 mit hitzebeständigem Schaumstoffinnenraum zur Aufbewahrung des noch warmen Geräts.<br>Bietet zusätzlichen Platz zur Aufbewahrung des Geräteständers. | **Material:** Harter Kunststoff<br>**Durchmesser:** 50x30x14.5 cm<br>**Gewicht:** 1.9 kg | 01.002.2 NEU |
|  | Lederschutzhüllen A-1 | Lederschutzhülle für BARY A-1 Schweissspiegel schützt das Gerät beim Transport und wirksam vor Kratzern.<br>**Kompatibel mit BARY A-1 und Geberit KSS-160.** | **Material:** Leder<br>**Länge**: 17.5cm<br>**Breite:** 17.5cm<br>**Höhe:** 2cm<br>**Gewicht:** 0.15kg | 06.002.3 NEU |
|  | Lederschutzhüllen A-6 | Lederschutzhülle für BARY A-6 Schweissspiegel schützt das Gerät beim Transport und wirksam vor Kratzern.<br>**Kompatibel mit BARY A-6.** | **Material:** Leder<br>**Länge**: 22.5cm<br>**Breite:** 22.5cm<br>**Höhe:** 2cm<br>**Gewicht:** 0.20 kg | 01.002.3 NEU |

# REPARIEREN LOHNT SICH IMMER !

Der BARY Kundendienst: schnell und effizient

Bei BARY liegt es uns am Herzen, Ihnen weit mehr als nur ein Produkt zu bieten. Unsere Produkte haben eine Garantie von 2 Jahren.

Und da ein Zwischenfall nie ausgeschlossen ist, sind alle unsere Produkte in unseren eigenen Werkstätten reparierbar.

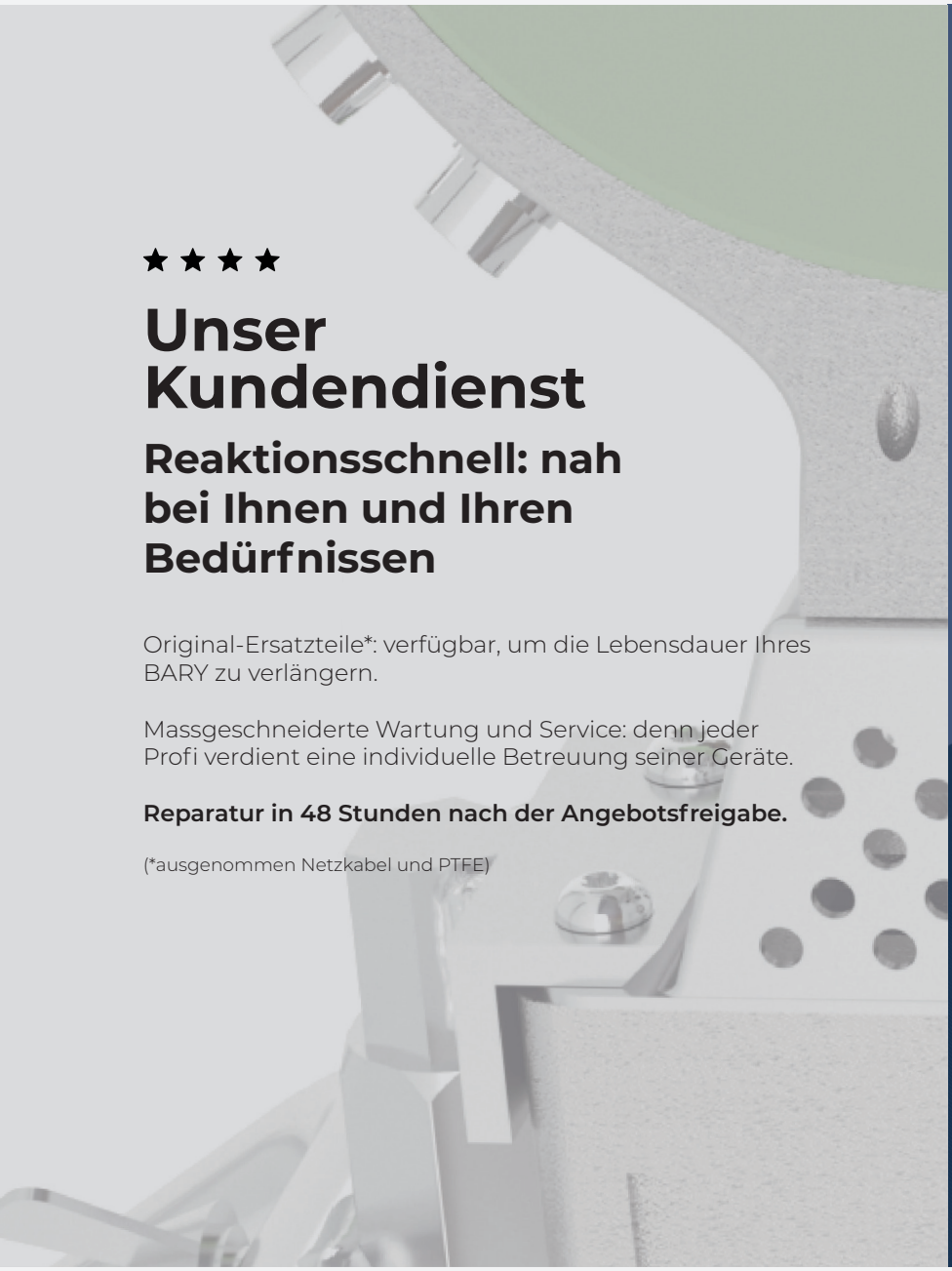

★ ★ ★ ★

## Unser Kundendienst

### Reaktionsschnell: nah bei Ihnen und Ihren Bedürfnissen

Original-Ersatzteile*: verfügbar, um die Lebensdauer Ihres BARY zu verlängern.

Massgeschneiderte Wartung und Service: denn jeder Profi verdient eine individuelle Betreuung seiner Geräte.

**Reparatur in 48 Stunden nach der Angebotsfreigabe.**

(*ausgenommen Netzkabel und PTFE)

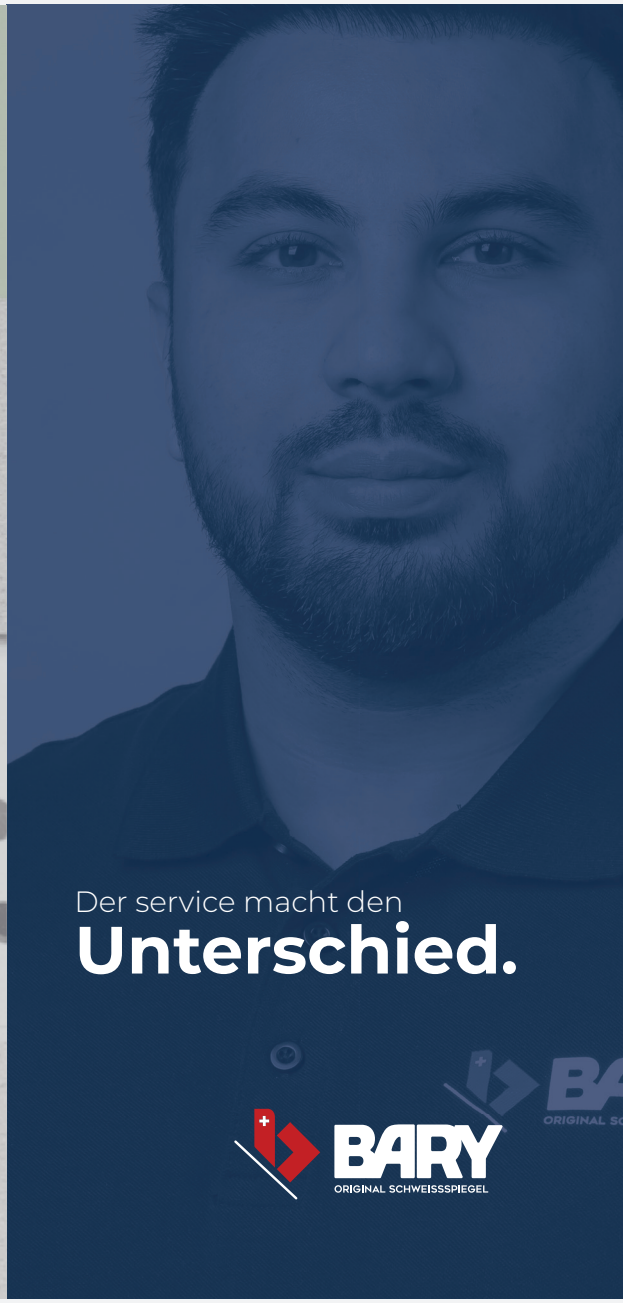

BARY

ORIGINAL SCHWEISSSPIEGEL

Dittingerstrasse 45
4053 Basel
Schweiz

**+41 61 361 70 87**
**info@bary.ch**

Besuchen Sie
unsere Website