KHS CoolFlow Kaltwasser-Regulierventil mit Stellantrieb 230V, Figur 615 0G

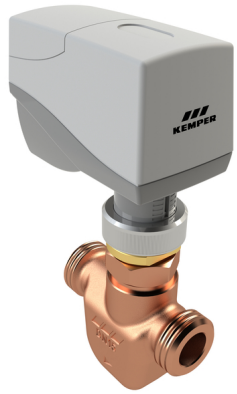

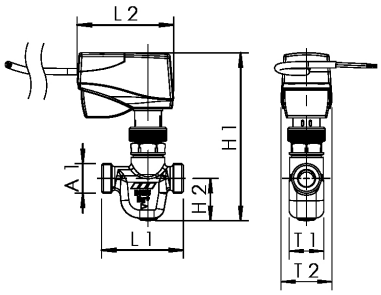

Produktmerkmale

- als automatisches Zirkulations-Regulierventil mit integrierter Spülfunktion
- automatisches Feinregulierventil für den hydraulischen Abgleich von Stockwerksverteilungsleitungen ab kv-min 0,03
- zum thermischen selbstregelnden, hydraulischen Abgleich
- thermostatische Reguliereinheit
- elektrische Absperreinrichtung kombinierbar mit Spülsystem
- zur Anbindung in bestehende KHS Mini-Systemsteuerung
- mediumberührte Metallteile aus entzinkungsfreiem und korrosionsbeständigem Rotguss, beständig gegen aggressives Wasser
- wartungsfreie EPDM-Spindelabdichtung
- PTFE-Sitzdichtung
- druckschlagfreier Betrieb
- totraumfrei
- mit Absperr-, Regulier- und Voreinstellfunktion
- Aussengewinde für flachdichtende Verschraubungen
- lieferbar ab 1. Quartal 2020

Normen und Zulassungen

- Kunststoffteile mit KTW- und W 270-Zulassung
- nach UBA-Bewertungsgrundlage

Technische Daten

- Regelbereich 15 °C - 22 °C
- Druckstufe PN 10
- max. Betriebstemperatur 50 °C
- max. Umgebungstemperatur 50 °C
- Schutzart IP54
- Spannungsversorgung 230 V AC
- Anschlusskabellänge 1,5 m
- Kabelquerschnitt 3 x 0,75 mm²

Bestellnr.	DN	A1	H1 (mm)	H2 (mm)	L1 (mm)	L2 (mm)	T1 (mm)	T2 (mm)	kv min (m³/h)	kv Spül (m³/h)	kvs (m³/h)	kg
6150G01500	15	G 3/4	150	37,8	73	86,2	31	45,7	0,03	2,2	1,8	0,879

Zubehör

Pressverschraubung System Geberit MAPRESS Edelstahl, Figur 476 20
Pressverschraubung System Geberit MAPRESS Edelstahl und Kupfer, Figur 476 22
Pressverschraubung System Geberit MEPLA, Figur 476 40
Pressverschraubung System Viega SANPRESS und PROFIPRESS, Figur 476 30
Pressverschraubung System Viega SANPRESS INOX, Figur 476 70
Pressverschraubung System SANHA und NIROSAN, Figur 476 35
Dämmschale für KHS CoolFlow Kaltwasser-Regulierventile, Figur 471 27

 © Copyright by Gebr. Kemper GmbH + Co. KG / Harkortstraße 5 / D-57462 Olpe