Abdeckrosette aus Kunststoff, verchromt, Figur 860 00 015



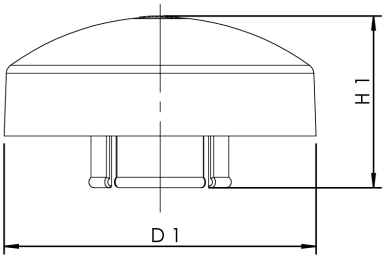

Produktmerkmale

- passend für Ventil-Baureihen UP-PLUS, UP-VAV und Absperr-WZ-Baureihe CLASSIC
- zum Einstecken in den Kunststoffschaft der Unterputzventile
- Steckschlüsseleinsatz für Inbusschlüsselbetätigung SW 6 mm
- inkl. rotem und blauem Signierplättchen

Bestellnr.	für DN	D1 (mm)	H1 (mm)	kg
86000015CH	15-20	60	33	0,023

 © Copyright by Gebr. Kemper GmbH + Co. KG / Harkortstraße 5 / D-57462 Olpe