Datenblatt

gültig ab: 27.08.24



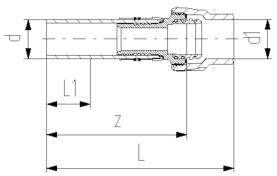

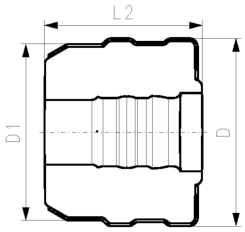

COOL-FIT 4.0 Übergangsfitting PE/Sanipex MT

Ausführung:

- Stutzenfitting PE100 SDR11, metrisch mit freiem Ende
- Sanipex MT Übergang Messing CuZn40Pb2
- Einschliesslich Isolationshalbschalen

d (mm)	D (mm)	DN (mm)	SDR	PN (bar)	Code	Gewicht (kg)	d1 (mm)	D1 (mm)	L (mm)	L1 (mm)	L2 (mm)	z (mm)
32	103	25	11	10	**738 953 118**	0,476	32	90	174	36	101	135

Die technischen Daten sind unverbindlich. Sie gelten nicht als zugesicherte Eigenschaften oder als Beschaffenheits- oder Haltbarkeitsgarantien. Änderungen vorbehalten. Es gelten unsere Allgemeinen Verkaufsbedingungen.

Georg Fischer Piping Systems Ltd, Postfach, CH-8201 Schaffhausen/Schweiz Telefon: +41 -(0)52-631 1111 E-Mail: info.ps@georgfischer.com Internet: http://www.gfps.com