Datenblatt

gültig ab: 20.08.24



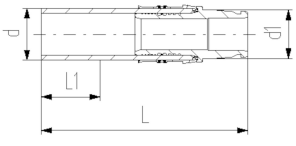

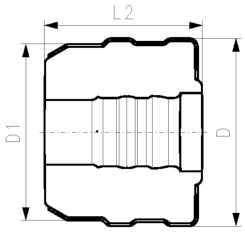

COOL-FIT 4.0 Übergangsfitting PE/iFIT

Ausführung:

- Stutzenfitting PE100 SDR11, metrisch mit freiem Ende
- iFIT Modul Edelstahl 1.4404 / 316L
- Einschliesslich Isolationshalbschalen

d (mm)	D (mm)	DN (mm)	SDR	PN (bar)	Code	Gewicht (kg)	d1 (mm)	D1 (mm)	L (mm)	L1 (mm)	L2 (mm)
32	103	25	11	10	**738 943 108**	0,256	25-32	90	132	36	80

Die technischen Daten sind unverbindlich. Sie gelten nicht als zugesicherte Eigenschaften oder als Beschaffenheits- oder Haltbarkeitsgarantien. Änderungen vorbehalten. Es gelten unsere Allgemeinen Verkaufsbedingungen.

Georg Fischer Piping Systems Ltd, Postfach, CH-8201 Schaffhausen/Schweiz Telefon: +41 -(0)52-631 1111 E-Mail: info.ps@georgfischer.com Internet: http://www.gfps.com