Datenblatt

gültig ab: 25.01.25



COOL-FIT 4.0 Übergangsverschraubung PE/ABS

Ausführung:

- Einschraubteil: ABS Klebemuffe
- Einlegteil: Stutzenfitting PE100 SDR11, metrisch mit freiem Ende
- Gasket: O-ring EPDM Nr. 748 410 008-014
- Überwurfmutter ABS
- Einschliesslich Isolationshalbschalen

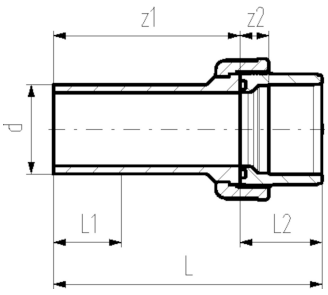

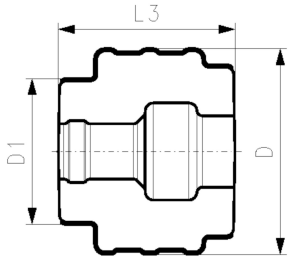

d (mm)	D (mm)	DN (mm)	SDR	PN (bar)	Code	Gewicht (kg)	D1 (mm)	L (mm)	L1 (mm)	L2 (mm)	L3 (mm)	z1 (mm)	z2 (mm)
32	134	25	11	10	**738 513 708**	0,169	90	137	36	33	109	104	11
40	143	32	11	10	**738 513 709**	0,256	110	156	40	39	126	117	13
50	154	40	11	10	**738 513 710**	0,334	110	169	44	46	135	123	15
63	172	50	11	10	**738 513 711**	0,522	125	190	48	58	152	132	21
75	210	65	11	10	**738 513 712**	0,996	140	211	55	62	170	149	18
90	233	80	11	10	**738 513 713**	1,336	160	215	62	69	167	146	18
110	263	100	11	10	**738 513 714**	1,900	180	235	72	72	177	163	11

Die technischen Daten sind unverbindlich. Sie gelten nicht als zugesicherte Eigenschaften oder als Beschaffenheits- oder Haltbarkeitsgarantien. Änderungen vorbehalten. Es gelten unsere Allgemeinen Verkaufsbedingungen.

Georg Fischer Piping Systems Ltd, Postfach, CH-8201 Schaffhausen/Schweiz Telefon: +41 -(0)52-631 1111 E-Mail: info.ps@georgfischer.com Internet: http://www.gfps.com