# Datenblatt

gültig ab: 25.01.25



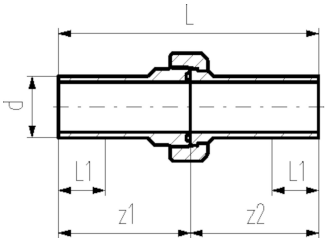


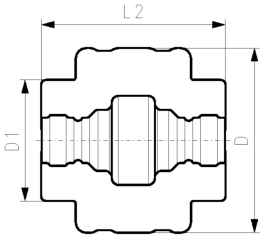


## COOL-FIT 4.0 Verschraubung PE/PE

**Ausführung:**

- Einschraubteil: Stutzenfitting PE100 SDR11, metrisch mit freiem Ende
- Einlegteil: Stutzenfitting PE100 SDR11, metrisch mit freiem Ende
- Gasket: O-ring EPDM Nr. 748 410 008-014
- Überwurfmutter: PEGF25
- Einschliesslich Isolationshalbschalen

| d (mm) | D (mm) | DN (mm) | SDR | PN (bar) | Code | Gewicht (kg) | D1 (mm) | L (mm) | L1 (mm) | L2 (mm) | z1 (mm) | z2 (mm) |
|---|---|---|---|---|---|---|---|---|---|---|---|---|
| 32 | 139 | 25 | 11 | 16 | **738 513 608** | 0,223 | 90 | 211 | 36 | 139 | 107 | 104 |
| 40 | 153 | 32 | 11 | 16 | **738 513 609** | 0,363 | 110 | 234 | 40 | 158 | 118 | 116 |
| 50 | 165 | 40 | 11 | 16 | **738 513 610** | 0,468 | 110 | 247 | 44 | 163 | 124 | 123 |
| 63 | 185 | 50 | 11 | 16 | **738 513 611** | 0,584 | 125 | 268 | 48 | 176 | 136 | 132 |

Die technischen Daten sind unverbindlich. Sie gelten nicht als zugesicherte Eigenschaften oder als Beschaffenheits- oder Haltbarkeitsgarantien. Änderungen vorbehalten. Es gelten unsere Allgemeinen Verkaufsbedingungen.

Georg Fischer Piping Systems Ltd, Postfach, CH-8201 Schaffhausen/Schweiz Telefon: +41 -(0)52-631 1111 E-Mail: info.ps@georgfischer.com Internet: http://www.gfps.com