Datenblatt

gültig ab: 24.01.25



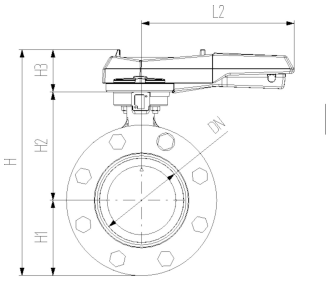

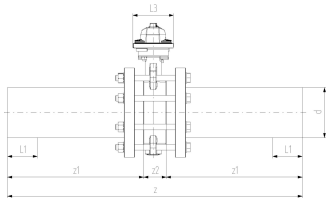

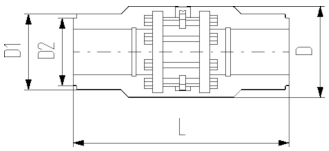

COOL-FIT 4.0 Wafer-style Absperrklappen-Set Typ 567
Handhebel mit Rasterstellungen

Ausführung:

- Material: ABS mit Stutzen PE100 SDR11, metrisch
- Einschliesslich Vorschweissbunde, Losflansche PP-Stahl, Bolzen und Isolationshalbschalen
- Separater Fitting Typ A wird für die Verbindung benötigt

d (mm)	DN (mm)	PN	kv-Wert (Δp=1 bar) (l/min)	EPDM Code	Gewicht (kg)
110	100	10	6500	**138 567 114**	8,950
140	125	10	11500	**138 567 116**	15,751
160	150	10	16600	**138 567 117**	17,975
225	200	10	39600	**138 567 120**	28,316

d (mm)	D (mm)	D1 (mm)	D2 (mm)	L (mm)	L1 (mm)	L2 (mm)	L3 (mm)	H (mm)	H1 (mm)	H2 (mm)	H3 (mm)	z (mm)	z1 (mm)	z2 (mm)
110	310	188	168	556	72	255,0	106	325	104	167	55	696	320	56
140	280	233	222	670	84	252,5	58	369	119	180	70	830	383	64
160	358	259		720	90	255,0	115	401	143	203	55	895	412	72
225	409	325		776	110	408,0	149	465	170	210	85	996	462	73

Die technischen Daten sind unverbindlich. Sie gelten nicht als zugesicherte Eigenschaften oder als Beschaffenheits- oder Haltbarkeitsgarantien. Änderungen vorbehalten. Es gelten unsere Allgemeinen Verkaufsbedingungen.

Georg Fischer Piping Systems Ltd, Postfach, CH-8201 Schaffhausen/Schweiz Telefon: +41 -(0)52-631 1111 E-Mail: info.ps@georgfischer.com Internet: http://www.gfps.com