Datenblatt

gültig ab: 25.01.25

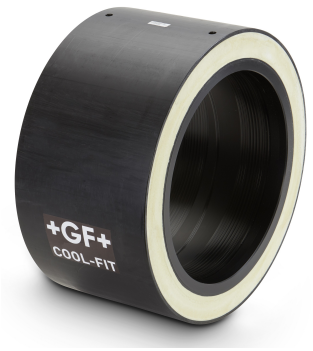

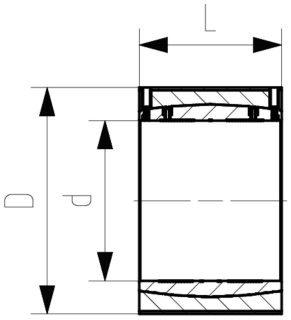

COOL-FIT 4,0.250 Muffe SDR 450

Ausführung:

- Vorisoliertes, PE100, SDR 17, metrisch
- Isolation aus GF HE Schaum
- Schutzmantel schlagfest. Farbe: Schwarz

Anmerkung:

Die Isolation für die Schweissanzeige und Komponenten für eine wasser- und dampfdichte Verbindung müssen separate bestellt werden

d (mm)	D (mm)	DN (mm)	SDR	PN (bar)	Code	Gewicht (kg)	L (mm)
250	355	250	17	10	**738 911 821**	6,290	247
280	400	250	17	10	**738 911 822**	8,020	252
315	450	300	17	10	**738 911 823**	9,110	267
355	500	350	17	10	**738 911 824**	13,780	290
400	560	400	17	10	**738 911 875**	23,450	294
450	630	450	17	10	**738 911 876**	22,590	326

Die technischen Daten sind unverbindlich. Sie gelten nicht als zugesicherte Eigenschaften oder als Beschaffenheits- oder Haltbarkeitsgarantien. Änderungen vorbehalten. Es gelten unsere Allgemeinen Verkaufsbedingungen.

Georg Fischer Piping Systems Ltd, Postfach, CH-8201 Schaffhausen/Schweiz Telefon: +41 -(0)52-631 1111 E-Mail: info.ps@georgfischer.com Internet: http://www.gfps.com