Data sheet

valid from: 25/01/2025



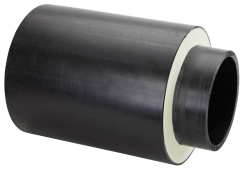

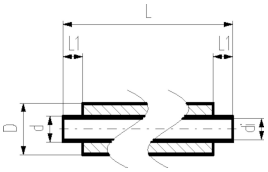

COOL-FIT 4.0 Tube

Exécution:

- PE100 SDR 11/17 pré-isolés, métrique
- Isolation en mousse GF HE
- Résistant au choc. Couleur: Noir
- Longueur : 5m pour d32-d225, 5.9m pour d250-d450
- Avec bouts lisses pour l'électrosoudage; tube médian avec une ligne

Remarque:

Peeling of free ends necessary for dimensions d250 - d450

d (mm)	D (mm)	DN (mm)	SDR	PN (bar)	Code	CAN	Poids (kg/m)	di (mm)	L (mm)	L1 (mm)	Pouce (inch)
32	90	25	11	16	**738 173 108**	**451 112**	1.411	26.2	5000	36	1
40	110	32	11	16	**738 173 109**	**451 113**	2.054	32.6	5000	40	1 ¼
50	110	40	11	16	**738 173 110**	**451 114**	2.221	40.8	5000	44	1 ½
63	125	50	11	16	**738 173 111**	**451 115**	2.987	51.4	5000	48	2
75	140	65	11	16	**738 173 112**	**451 116**	3.757	61.4	5000	55	2 ½
90	160	80	11	16	**738 173 113**	**451 117**	4.819	73.6	5000	62	3
110	180	100	11	16	**738 173 114**	**451 118**	6.200	90.0	5000	72	4
140	225	125	11	16	**738 173 116**	**451 119**	9.676	114.6	5000	84	5
160	250	150	17	10	**738 173 117**	**451 121**	9.921	141.0	5000	90	6
225	315	200	17	10	**738 173 120**	**451 122**	16.620	198.2	5000	110	8
250	355	250	17	10	**738 173 021**		18.180	220.4	5900	123	10
280	400	250	17	10	**738 173 022**	**451 123**	22.640	246.8	5900	126	10
315	450	300	17	10	**738 173 023**	**451 124**	28.510	277.6	5900	133	12
355	500	350	17	10	**738 173 024**	**451 125**	35.350	312.8	5900	148	14
400	560	400	17	10	**738 173 125**	**451 126**	44.070	352.6	5900	150	16
450	630	450	17	10	**738 173 126**	**451 127**	55.490	396.6	5900	165	18

The technical data are not binding. They neither constitute expressly warranted characteristics nor guaranteed properties nor a guaranteed durability. They are subject to modification. Our General Terms of Sale apply.

Georg Fischer Piping Systems Ltd, Postfach, CH-8201 Schaffhausen/SwitzerlandPhone +41 -(0)52-631 1111e-mail: info.ps@georgfischer.comInternet: http://www.gfps.com