Datenblatt

gültig ab: 25.01.25



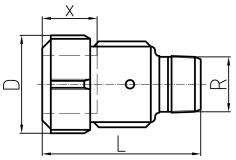

PRIMOFIT Übergangsstück mit Aussengewinde schwarz für Stahlrohr

Dim. St (inch)	Dim. R (inch)	NBR Code	FKM Code	SP	GP	Gewicht (kg)	D (mm)	L (mm)	x (mm)
⅜	⅜	**775 201 050**	**775 207 050**	1	25	0,230	45	70	30 - 34
½	½	**775 201 051**	**775 207 051**	1	25	0,200	45	74	30 - 34
¾	¾	**775 201 052**	**775 207 052**	1	20	0,252	51	81	30 - 34
1	1	**775 201 053**	**775 207 053**	1	10	0,430	59	90	30 - 34
1 ¼	1 ¼	**775 201 054**	**775 207 054**	1	10	0,547	68	94	30 - 36
1 ½	1 ½	**775 201 055**	**775 207 055**	1	5	0,600	75	94	32 - 38
2	2	**775 201 056**	**775 207 056**	1	5	1,180	96	106	36 - 42
2 ½	2 ½	**775 201 057**	**775 207 057**			2,730	119	173	65 - 75
3	3	**775 201 058**	**775 207 058**	1	2	3,400	132	186	65 - 75

Die technischen Daten sind unverbindlich. Sie gelten nicht als zugesicherte Eigenschaften oder als Beschaffenheits- oder Haltbarkeitsgarantien. Änderungen vorbehalten. Es gelten unsere Allgemeinen Verkaufsbedingungen.

Georg Fischer Piping Systems Ltd, Postfach, CH-8201 Schaffhausen/Schweiz Telefon: +41 -(0)52-631 1111 E-Mail: info.ps@georgfischer.com Internet: http://www.gfps.com