Montageanleitung

Bitte Aufbewahren

Gebrauchsanweisung des Montagematerials
zur Befestigung des ASKO*HEAT*-RC+ an einem Speicher oder einem Rohr



Inhaltsverzeichnis

Befestigung an einem Speicher Seite 2

Befestigung an einem Rohr Seite 5

Befestigung an einem Speicher

Die 4 Befestigungslaschen des Aluminiumbleches nach oben biegen

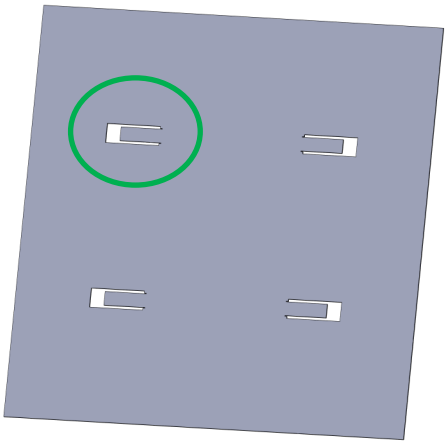

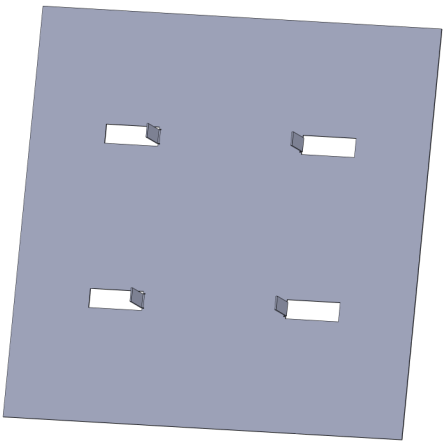

Das rot-weisse Schutzband der beiden Klebstreifen auf der Rückseite entfernen

und das Aluminiumblech gerade an den Speicher Ankleben

Darauf achten, das sich der Klebstreifen oben und unten befindet.

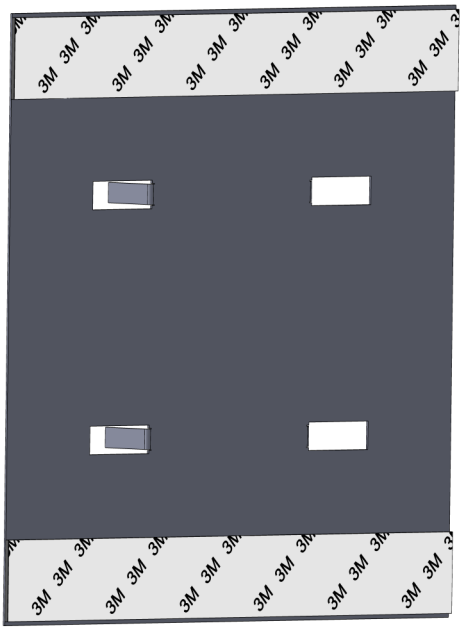



Montageanleitung

Das Formblech auf dem Aluminiumblech anbringen und befestigen.

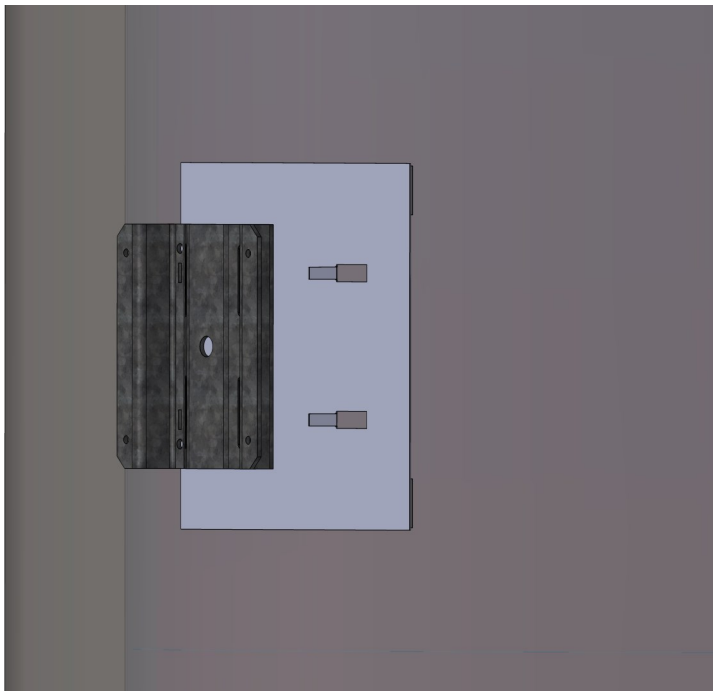

Führen Sie die Füsse des Aluminiumbleches durch die kleinen Schlitze des Formbleches

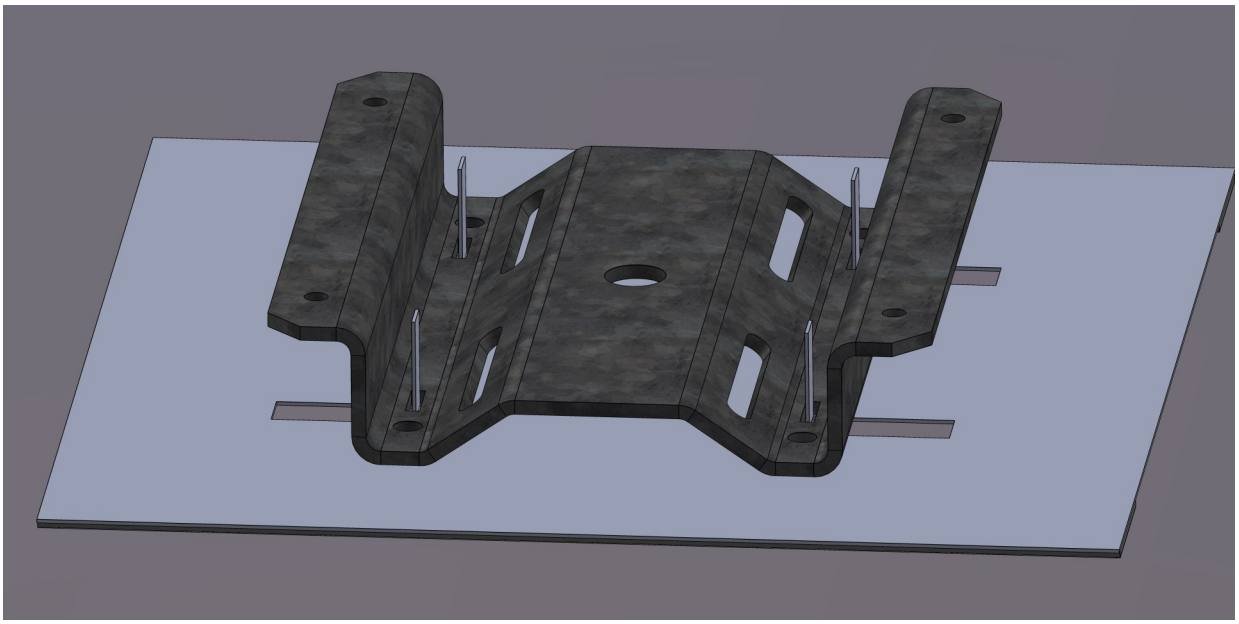

Montageanleitung

Biegen Sie die 4 Füsse nach innen, um das Formblech zu befestigen.

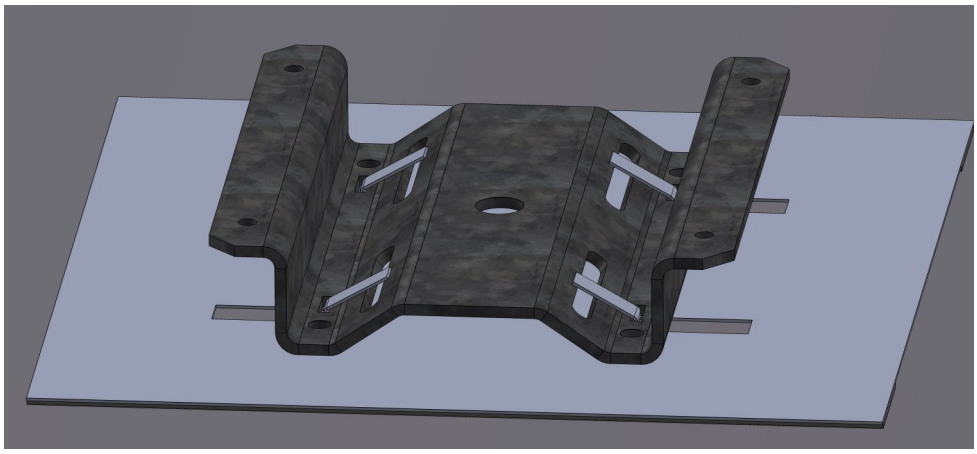

Auf dem Formblech kann nun der Sockel des Steuergerätes ASKO*HEAT*-RC+ montiert werden.

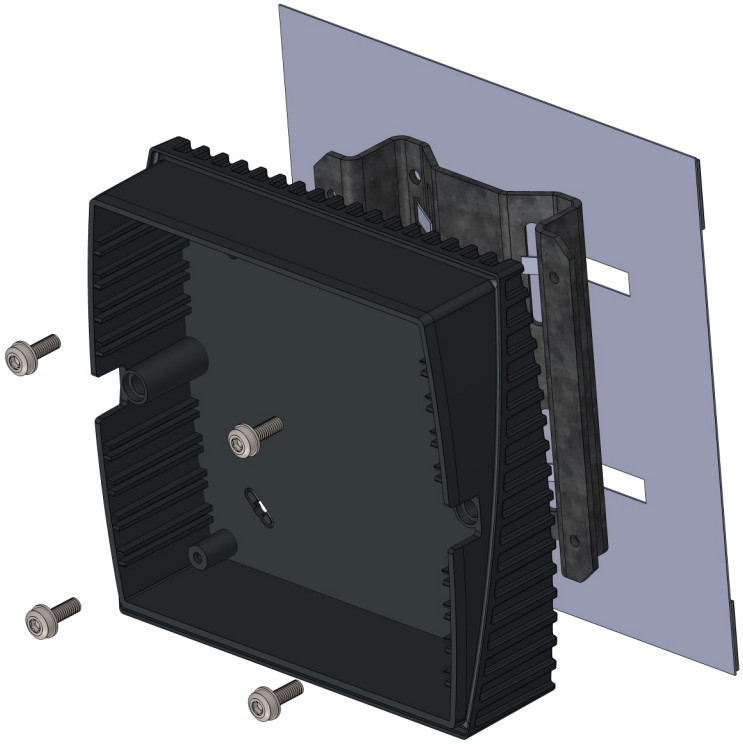



Befestigung an einem Rohr

Das Formblech kann mit den beiden mitgelieferten Kabelbindern an einem Rohr befestigt werden.

Führen Sie die beiden Kabelbinder durch die grossen schlitze im Formblech.

Halten Sie das Formblech an dem Rohr an und zeihen Sie die beiden Kabelbinder um das Rohr fest.

Auf dem Formblech kann nun der Sockel des Steuergerätes ASKO*HEAT*-RC+ montiert werden.

