Geberit GIS-Pro Befestigungsmaterial für Eckverbinder

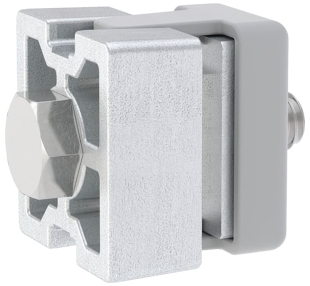

VERWENDUNGSZWECKE

- Zum Erstellen von Geberit GIS-Pro Tragsystemen
- Zum Versteifen von frei stehenden Geberit GIS-Pro Tragsystemen
- Für teilhohe oder raumhohe Geberit GIS-Pro Raumteiler

EIGENSCHAFTEN

- Schraube verzinkt

TECHNISCHE DATEN

Werkstoff	Stahl / Kunststoff

LIEFERUMFANG

- Befestigungsbügel
- Schraube M8 x 35
- Zwischenstück

Art.-Nr.	NPK-Nr.	SGVSB-Nr.
461.705.00.1 Neu	226.331	108 707

Neuer Artikel verfügbar ab 01.04.2026