# Connecteur d’angle Geberit GIS-Pro

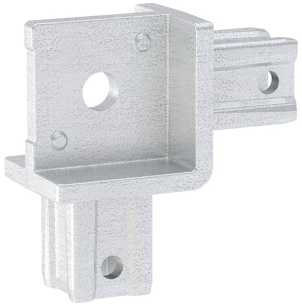

## CHAMP D'APPLICATION

- Pour confectionner des systèmes porteurs Geberit GIS-Pro
- Pour relier des profilés Geberit GIS à angle droit

## CARACTÉRISTIQUES

- Raccord riveté avec le profil Geberit GIS

## CARACTÉRISTIQUES TECHNIQUES

| | |
|---|---|
| Matériau | Zinc moulé sous pression |

| N° de réf. | N° CAN | N° USGBS | B cm | H cm | T cm |
|---|---|---|---|---|---|
| **461.700.00.1** Nouveau | 226.323 | 108 700 | 3.2 | 6.1 | 6.1 |

Nouvel article disponible à partir de 01.04.2026