Geberit GIS-Pro Eckverbinder

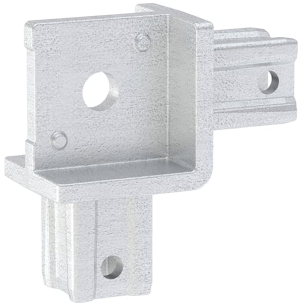

VERWENDUNGSZWECKE

- Zum Erstellen von Geberit GIS-Pro Tragsystemen
- Zum rechtwinkligen Verbinden von Geberit GIS Profilen

EIGENSCHAFTEN

- Verbindung mit Geberit GIS Profil genietet

TECHNISCHE DATEN

Werkstoff	Zinkdruckguss

Art.-Nr.	NPK-Nr.	SGVSB-Nr.	B cm	H cm	T cm
461.700.00.1 Neu	226.323	108 700	3.2	6.1	6.1

Neuer Artikel verfügbar ab 01.04.2026