Geberit GIS Set Waschtisch für Standarmatur, mit zwei Wasserzählerstrecken kompakt mit UP-Absperrventil JRG LegioStop® und zwei Anschluss-T-Stücken

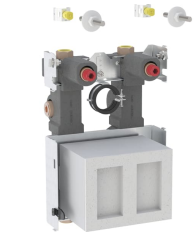

Beispielbild

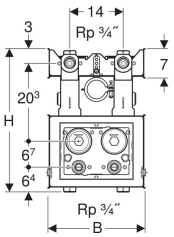

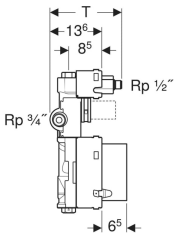

Verwendungszwecke

- Zum Einbau in Geberit GIS Tragsysteme für Vorwände, Trennwände oder frei stehende Wände
- Zur Montage von Waschtischen
- Zum Einbau von Messkapseln mit Gewinde KOAX G 2"

Eigenschaften

- Im Geberit GIS Tragwerk stufenlos höhenverstellbar
- Befestigung Anschlussbogen schallgedämmt
- Befestigungsabstand Waschtisch standardmässig 28 cm, anpassbar mit dem Geberit GIS Tragwerk
- Führung der Wasserzählerstrecken kompakt
- Messkapseln und Absperrventile abdeckbar
- Wasserzählerstrecken schalldämmend eingebaut
- Mit Wasserzählerstrecke aus Rotguss, Rp 3/4"
- Mit Anschluss-T-Stück Rp 1/2"
- Mit Anschluss-T-Stück Rp 3/4"
- Oberteil austauschbar
- Dämmung aus EPP
- Traverse verzinkt
- Traverse mit zwei Schnellbefestigungen
- Schutzstopfen für einmalige Druckprüfung mit Kaltwasser bis maximal 15 bar / 1500 kPa

Technische Daten

Werkstoff	Stahl

Lieferumfang

- Befestigungsmaterial

Art.-Nr.	SGVSB-Nr.	B	H	T	
461.157.00.2	871 251	24.8 cm	36.4 cm	18.7 cm	Neu

Zubehör

- Geberit Abdeckplatte für Wasserzählerstrecke kompakt