Geberit FlowFit T-Wanddurchführung 90°

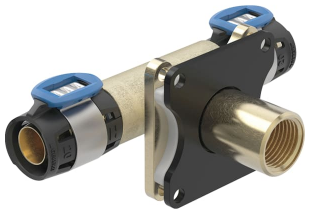

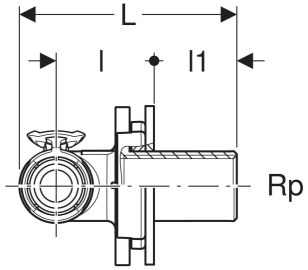

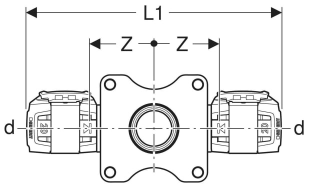

Beispielbild

VERWENDUNGSZWECKE

- Für Trinkwasser kalt und warm
- Für Kühl- und Heizungswasser ohne Frostschutzmittel
- Für Kühl- und Heizungswasser mit Frostschutzmittel
- Für Betriebs- und Prozesswässer
- Für Regenwasser mit pH-Wert ≥ 5.5
- Für Meerwasser
- Für Löschwasser (nass)
- Für Löschwasser (nass/trocken, trocken)
- Für Chemikalien und technische Fluide
- Für Druckluft (Reinheitsklasse Öl 0–3)
- Für Unterdruck
- Für Inertgase (z. B. Stickstoff)

EIGENSCHAFTEN

- Pressindikator
- Unverpresst undicht
- Bleifrei
- O-Ring aus EPDM
- Pressverbinder mit transparenter Schutzkappe
- Gewinde mit transparentem Schutzstopfen

TECHNISCHE DATEN

Werkstoff	Bleifreier Rotguss

LIEFERUMFANG

- Schalldämmunterlage
- Distanzelement

Art.-Nr.	NPK-Nr.	d, ø mm	Rp "	arc °	L cm	L1 cm	l cm	l1 cm	l2 cm	z cm
620.812.00.1	252.651	16	1/2	90	7.7	13.3	3.9 / 3.4 / 2.9	2.5 / 3 / 3.5	2.5	3.4
620.813.00.1	252.652	20	1/2	90	7.7	13.3	3.9 / 3.4 / 2.9	2.5 / 3 / 3.5	2.5	3.4