Élément Geberit Duofix pour WC suspendu, 112 cm, avec réservoir à encastrer Omega 12 cm



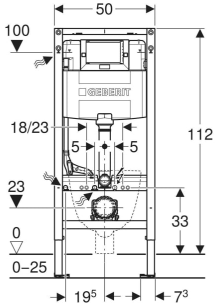

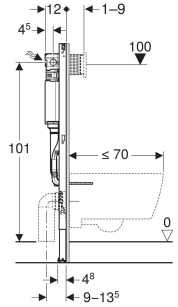

CHAMP D'APPLICATION

- Pour les parois Geberit Duofix
- Pour les parois à montants métalliques ou en bois
- Pour un montage dans des parois en applique à hauteur de local ou à hauteur partielle
- Pour un montage dans des parois de séparation à hauteur du local
- Pour des hauteurs de chape de 0–25 cm
- Pour WC suspendus

CARACTÉRISTIQUES

- Série 2025
- Cadre autoportant statique, protégé contre la corrosion par un thermolaquage
- Châssis pour WC suspendus avec cotes de raccordement selon EN 33 et saillie jusqu'à 70 cm
- Plaque pour fixation latérale au-dessus de l'élément sur des profilés métalliques ou en bois ou sur des montants à hauteur du local Geberit Duofix
- Position de fixation alternative pour les fixations murales
- Plaques de pied pouvant être montées sans outils dans le rail pour système Geberit Duofix, sans composants supplémentaires
- Plaques de pied rotatives adaptées à un montage dans des profilés en U UW 50 et UW 75
- Pieds galvanisés et protégés contre la corrosion, antidérapants
- Coude de raccordement pour différentes positions en profondeur, montage sans outils, plage de réglage 45 mm
- Réservoir à encastrer Geberit Omega 12 cm, isolé contre la condensation
- Déclenchement depuis devant, convient pour le rinçage à 2 quantités
- Rinçage supplémentaire immédiat possible avec réglage d'usine
- Travaux de montage et d'entretien sur le réservoir à encastrer sans outils
- Entrée d'eau sur le côté ou sur l'arrière, à gauche
- Protection de chantier pour ouverture de révision adaptable, protège de l'humidité et de la poussière
- Avec gaine vide pour conduite d'amenée pour WCdouche Geberit AquaClean et pour câble de raccordement
- Fixation pour raccordement électrique et boîtier Power & Connect

CARACTÉRISTIQUES TECHNIQUES

Pression d'écoulement	0.1–10 bar
Température de l'eau max.	25 °C
Volume de chasse, réglage d'usine	6 / 3 l
Grand volume de chasse, plage de réglage	4 / 4.5 / 6 / 7.5 l
Petit volume de chasse, plage de réglage	2–4 l
Débit à 3 bars	0.16 l/s
Matériau	Acier
Réglable en hauteur	Non

ÉTENDUE DE LA LIVRAISON

- Entrée d'eau R 1/2", compatible MasterFix et MeplaFix, avec robinet d'arrêt et volant intégrés
- Protection de chantier pour ouverture de révision
- Matériel de fixation et de protection

ACCESSOIRES

- Boîtier Geberit Power & Connect
- Set de fixations murales Geberit Duofix pour montage individuel et montage système
- Set de fixations murales Geberit Duofix pour montage individuel, élément d'angle
- Set de rallonges des fixations murales Geberit Duofix
- Équerre pour système Geberit Duofix

- Matériel de fixation Geberit Duofix pour distance entre montants 50–57,5 cm
- Set de fixation de pied Geberit Duofix à la paroi arrière
- Set de supports de cuvettes de WC Geberit avec petite surface d'appui
- Set d'isolation phonique Geberit pour WC suspendu
- Set de prolongement des pieds Geberit Duofix longueur 20 cm

INFOS

- Remplacement pour n° d'art. 111.062.00.1
- N° d'art. 111.062.00.1 restera dans l'assortiment jusqu'à fin janvier
- Pour l'équipement ultérieur de Geberit AquaClean ou de plaques de déclenchement électroniques, prévoir une alimentation sur secteur sur l'élément pour WC
- Certifié ecobau

N° de réf.	N° CAN	N° ST	N° USGBS	B cm	H cm	T cm
111.062.00.2 Nouveau	221.113	3612 303	102 126	50	112	12

Nouvel article disponible à partir de 01.02.2025