Elemento Geberit Duofix per lavabo, 112 cm, rubinetto monoforo



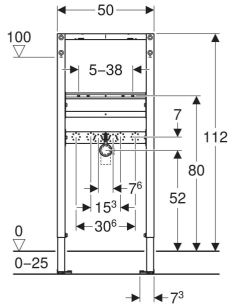

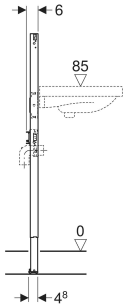

DESTINAZIONI D'USO

- Per pareti di sistema Geberit Duofix
- Per pareti a montanti in metallo e in legno
- Per l'installazione in pareti applicate ad altezza parziale o locale
- Per l'installazione in pareti di separazione ad altezza locale
- Per altezze della pavimentazione 0–25 cm
- Per il montaggio di lavabi
- Per rubinetti monoforo
- Non idoneo per allacciamenti idrici con valvola d'intercettazione ad incasso JRG LegioStop® e raccordo a T 90°
- Non idoneo per allacciamenti idrici per contatore dell'acqua con valvola d'intercettazione ad incasso JRG LegioStop® e raccordo a T 90°

PROPRIETÀ

- Serie 2025
- Telaio staticamente autoportante, protetto dalla corrosione con verniciatura a polvere
- Con piastra estraibile per fissaggio laterale sopra l'elemento su profili in metallo o legno o su montanti ad altezza locale Geberit Duofix
- Posizione di fissaggio alternativa per gli ancoraggi a parete
- Le piastre di base possono essere montate nel binario del sistema Geberit Duofix senza attrezzi e senza componenti aggiuntivi
- Piastre di base orientabili, adatte per l'installazione nei profili a U UW 50 e UW 75
- Supporti a terra zincati e protetti dalla corrosione, antiscivolo
- Distanza dei fissaggi lavabo 5–38 cm
- Regolabile in profondità con astine filettate con tassello e distanza di fissaggio di 18 o 28 cm
- Fissaggio per curva di allacciamento regolabile in altezza e isolato contro il rumore
- Traversa rubinetto regolabile in altezza e profondità

DATI TECNICI

Materiale	Acciaio

MATERIALE IN DOTAZIONE

- 2 curve di allacciamento Rp 1/2" / R 1/2", adatte a MF
- 2 piastrine insonorizzanti
- 2 bussole isolanti
- Materiale di fissaggio

ACCESSORI

- Set ancoraggi a parete Geberit Duofix per montaggio senza binario e montaggio con binario
- Set ancoraggi a parete Geberit Duofix per montaggio senza binario, soluzione ad angolo
- Set prolunghe per ancoraggi a parete Geberit Duofix
- Squadretta del sistema Geberit Duofix
- Materiale di fissaggio Geberit Duofix per montanti distanziati 50–57,5 cm
- Set fissaggio di supporti a terra Geberit Duofix alla parete posteriore
- Set prolunghe del supporto a terra Geberit Duofix lunghezza 20 cm
- Fissaggio Geberit Duofix per lavabi con distanza dei fissaggi 38–58 cm
- Traversa di fissaggio Geberit Duofix per valvole d'intercettazione ad incasso
- Set antiacustico Geberit per lavabo
- Set antiacustico Geberit per lavabo, grande

INFO

- Ricambio per no. art. 111.426.00.1
- No. art. 111.426.00.1 rimarrà nella gamma di vendita fino alla fine di maggio
- Placca di montaggio foro circolare Ø45 mm
- Certificato ecobau

No. art.	No. CPN	No. ST	No. USGRS	B cm	H cm	T cm
111.426.00.2 Nuovo	221.213	3612 287	102 867	50	112	6

Nuovo articolo disponibili a partire da 01.06.2025