Geberit Duofix Element für Waschtisch, 112 cm, Standarmatur



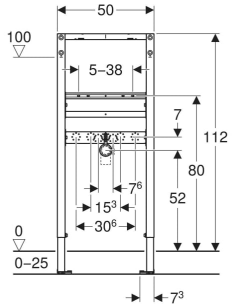

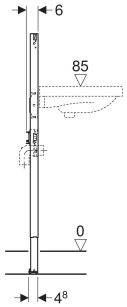

VERWENDUNGSZWECKE

- Für Geberit Duofix Systemwände
- Für Metall- und Holzständerwände
- Zum Einbau in teil- oder raumhohe Vorwände
- Zum Einbau in raumhohe Trennwände
- Für Fussbodenaufbauten 0–25 cm
- Zur Montage von Waschtischen
- Für Standarmaturen
- Nicht geeignet für Wasserstrecken mit Unterputzabsperrventil JRG LegioStop® und Anschluss-T-Stück
- Nicht geeignet für Wasserzählerstrecken mit Unterputzabsperrventil JRG LegioStop® und Anschluss-T-Stück

EIGENSCHAFTEN

- Baureihe 2025
- Statisch selbsttragender Rahmen, mit Pulverbeschichtung korrosionsgeschützt
- Mit Auszugsblech für seitliche Befestigung über dem Element an Metall- oder Holzprofilen oder an Geberit Duofix Systemständern
- Alternative Befestigungsposition für Wandanker
- Fussplatten werkzeuglos in Geberit Duofix Systemschiene montierbar, ohne Zusatzkomponenten
- Fussplatten drehbar, passend zum Einbau in U-Profile UW 50 und UW 75
- Fussstützen verzinkt korrosionsgeschützt, mit Rutschhemmung
- Befestigungsabstand Waschtisch 5–38 cm
- Bei Befestigungsabstand 18 oder 28 cm Gewindestangen tiefenverstellbar
- Befestigung für Anschlussbogen höhenverstellbar und schallgedämmt
- Traverse Armatur höhen- und tiefenverstellbar

TECHNISCHE DATEN

Werkstoff	Stahl

LIEFERUMFANG

- 2 Anschlusswinkel Rp 1/2" / R 1/2", MF-fähig
- 2 Schalldämmunterlagen
- 2 Dämmhülsen
- Befestigungsmaterial

ZUBEHÖR

- Geberit Duofix Set Wandanker für Einzel- und Systemmontage
- Geberit Duofix Set Wandanker für Einzelmontage, Ecklösung
- Geberit Duofix Set Wandankerverlängerungen
- Geberit Duofix Systemwinkel
- Geberit Duofix Befestigungsmaterial für Ständerabstand 50–57.5 cm
- Geberit Duofix Set Fussbefestigung an Rückwand
- Geberit Duofix Set Fussverlängerungen Länge 20 cm
- Geberit Duofix Befestigung für Waschtische mit Befestigungsabstand 38–58 cm
- Geberit Duofix Traverse für Unterputzabsperrventile
- Geberit Schallschutzset für Waschtisch
- Geberit Schallschutzset für Waschtisch, gross

INFO

- Ersatz für Art.-Nr. 111.426.00.1
- Art.-Nr. 111.426.00.1 bleibt bis Ende Mai im Verkaufssortiment
- Montageplatte Lochkreis Ø45 mm
- ecobau zertifiziert

Art.-Nr.	NPK-Nr.	ST-Nr.	SGVSB-Nr.	B cm	H cm	T cm
111.426.00.2 Neu	221.213	3612 287	102 867	50	112	6

Neuer Artikel verfügbar ab 01.06.2025