Geberit Renova Waschtisch



Beispielbild

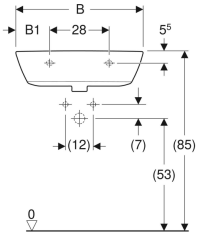

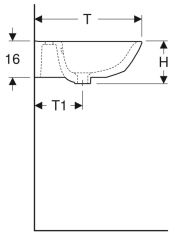

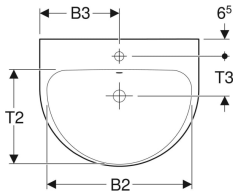

Eigenschaften

- Ablaufoptimierte Beckeninnengestaltung
- Grosser Montagefreiraum im Befestigungsbereich
- Grosse Ablagefläche
- Mit Halbsäule kombinierbar
- Mit Standsäule kombinierbar

Technische Daten

Werkstoff	Sanitärkeramik

Art.-Nr.	SGVSB-Nr.	Farbe / Oberfläche	Hahnloch	Überlauf	B	B1	B2	B3	H	T	T1	T2	T3	
500.369.01.1	212 455	weiss	mittig	sichtbar	55 cm	13 cm	49 cm	27.5 cm	18.8 cm	45 cm	21.5 cm	33 cm	15 cm	Neu
500.369.01.8	212 455	weiss / KeraTect	mittig	sichtbar	55 cm	13 cm	49 cm	27.5 cm	18.8 cm	45 cm	21.5 cm	33 cm	15 cm	Neu
500.578.01.1	212 456	weiss	mittig	ohne	55 cm	13 cm	49 cm	27.5 cm	18.8 cm	45 cm	21.5 cm	33 cm	15 cm	Neu
500.578.01.8	212 456	weiss / KeraTect	mittig	ohne	55 cm	13 cm	49 cm	27.5 cm	18.8 cm	45 cm	21.5 cm	33 cm	15 cm	Neu
500.579.01.1	212 455	weiss	ohne	sichtbar	55 cm	13 cm	49 cm	27.5 cm	18.8 cm	45 cm	21.5 cm	33 cm	– cm	Neu
500.579.01.8	212 455	weiss / KeraTect	ohne	sichtbar	55 cm	13 cm	49 cm	27.5 cm	18.8 cm	45 cm	21.5 cm	33 cm	– cm	Neu
500.598.01.1	212 456	weiss	ohne	ohne	55 cm	13 cm	49 cm	27.5 cm	18.8 cm	45 cm	21.5 cm	33 cm	– cm	Neu
500.598.01.8	212 456	weiss / KeraTect	ohne	ohne	55 cm	13 cm	49 cm	27.5 cm	18.8 cm	45 cm	21.5 cm	33 cm	– cm	Neu
500.370.01.1	212 457	weiss	mittig	sichtbar	60 cm	16 cm	54 cm	30 cm	19 cm	48 cm	21.5 cm	35 cm	15 cm	Neu
500.370.01.8	212 457	weiss / KeraTect	mittig	sichtbar	60 cm	16 cm	54 cm	30 cm	19 cm	48 cm	21.5 cm	35 cm	15 cm	Neu
500.599.01.1	212 458	weiss	mittig	ohne	60 cm	16 cm	54 cm	30 cm	19 cm	48 cm	21.5 cm	35 cm	15 cm	Neu
500.599.01.8	212 458	weiss / KeraTect	mittig	ohne	60 cm	16 cm	54 cm	30 cm	19 cm	48 cm	21.5 cm	35 cm	15 cm	Neu
500.659.01.1	212 457	weiss	ohne	sichtbar	60 cm	16 cm	54 cm	30 cm	19 cm	48 cm	21.5 cm	35 cm	– cm	Neu
500.659.01.8	212 457	weiss / KeraTect	ohne	sichtbar	60 cm	16 cm	54 cm	30 cm	19 cm	48 cm	21.5 cm	35 cm	– cm	Neu
500.661.01.1	212 458	weiss	ohne	ohne	60 cm	16 cm	54 cm	30 cm	19 cm	48 cm	21.5 cm	35 cm	– cm	Neu
500.661.01.8	212 458	weiss / KeraTect	ohne	ohne	60 cm	16 cm	54 cm	30 cm	19 cm	48 cm	21.5 cm	35 cm	– cm	Neu

Art.-Nr.	SGVSB-Nr.	Farbe / Oberfläche	Hahnloch	Überlauf	B	B1	B2	B3	H	T	T1	T2	T3	
500.372.01.1	212 459	weiss	mittig	sichtbar	65 cm	17.5 cm	60 cm	32.5 cm	19 cm	50 cm	22.5 cm	37 cm	15.6 cm	Neu
500.372.01.8	212 459	weiss / KeraTect	mittig	sichtbar	65 cm	17.5 cm	60 cm	32.5 cm	19 cm	50 cm	22.5 cm	37 cm	15.6 cm	Neu
500.662.01.1	212 460	weiss	mittig	ohne	65 cm	17.5 cm	60 cm	32.5 cm	19 cm	50 cm	22.5 cm	37 cm	15.6 cm	Neu
500.662.01.8	212 460	weiss / KeraTect	mittig	ohne	65 cm	17.5 cm	60 cm	32.5 cm	19 cm	50 cm	22.5 cm	37 cm	15.6 cm	Neu
500.663.01.1	212 459	weiss	ohne	sichtbar	65 cm	17.5 cm	60 cm	32.5 cm	19 cm	50 cm	22.5 cm	37 cm	– cm	Neu
500.663.01.8	212 459	weiss / KeraTect	ohne	sichtbar	65 cm	17.5 cm	60 cm	32.5 cm	19 cm	50 cm	22.5 cm	37 cm	– cm	Neu
500.664.01.1	212 460	weiss	ohne	ohne	65 cm	17.5 cm	60 cm	32.5 cm	19 cm	50 cm	22.5 cm	37 cm	– cm	Neu
500.664.01.8	212 460	weiss / KeraTect	ohne	ohne	65 cm	17.5 cm	60 cm	32.5 cm	19 cm	50 cm	22.5 cm	37 cm	– cm	Neu
500.373.01.1	212 461	weiss	mittig	sichtbar	70 cm	21 cm	64 cm	35 cm	19 cm	52 cm	21.5 cm	38.5 cm	15 cm	Neu
500.373.01.8	212 461	weiss / KeraTect	mittig	sichtbar	70 cm	21 cm	64 cm	35 cm	19 cm	52 cm	21.5 cm	38.5 cm	15 cm	Neu
500.665.01.1	212 462	weiss	mittig	ohne	70 cm	21 cm	64 cm	35 cm	19 cm	52 cm	21.5 cm	38.5 cm	15 cm	Neu
500.665.01.8	212 462	weiss / KeraTect	mittig	ohne	70 cm	21 cm	64 cm	35 cm	19 cm	52 cm	21.5 cm	38.5 cm	15 cm	Neu
500.667.01.1	212 461	weiss	ohne	sichtbar	70 cm	21 cm	64 cm	35 cm	19 cm	52 cm	21.5 cm	38.5 cm	– cm	Neu
500.667.01.8	212 461	weiss / KeraTect	ohne	sichtbar	70 cm	21 cm	64 cm	35 cm	19 cm	52 cm	21.5 cm	38.5 cm	– cm	Neu
500.669.01.1	212 462	weiss	ohne	ohne	70 cm	21 cm	64 cm	35 cm	19 cm	52 cm	21.5 cm	38.5 cm	– cm	Neu
500.669.01.8	212 462	weiss / KeraTect	ohne	ohne	70 cm	21 cm	64 cm	35 cm	19 cm	52 cm	21.5 cm	38.5 cm	– cm	Neu

Zubehör

- Geberit Tauchrohrsiphon für Waschtisch, Raumsparmodell, Abgang horizontal
- Geberit Ablaufventil mit freiem Auslauf und Ventilabdeckung
- Geberit Renova Waschtisch

- Bei Installation mit einer Halbsäule sind die Anschlussmasse den Zeichnungen der Halbsäule zu entnehmen