# Geberit Acanto Set Wand-WC Tiefspüler, geschlossene Form, TurboFlush, mit WC-Sitz



Beispielbild

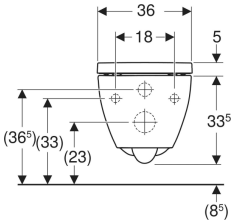


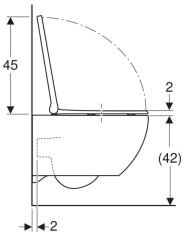


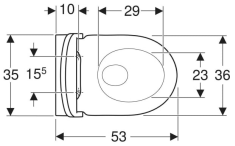


## Verwendungszwecke

- Für Unterputzspülkästen

## Eigenschaften

- Wandhängend
- Tiefspül-WC
- Spülrandlose WC-Keramik mit TurboFlush-Spültechnik
- Einfache Befestigung durch Geberit Wandbefestigung Typ EFF3 für WC
- Typ 1, Vollmenge 6 / 5 / 4 l, nach EN 997
- Spült mit 4 l
- Geschlossene Form
- Verdeckte Befestigung
- WC-Sitz aus Duroplast
- WC-Deckel überlappend
- WC-Sitz mit EasyMount-Scharniere

## Technische Daten

| | |
|---|---|
| Werkstoff | Sanitärkeramik |

## Lieferumfang

- WC-Keramik
- WC-Sitz
- Befestigungsmaterial

| Art.-Nr. | SGVSB-Nr. | Farbe / Oberfläche | B | H | T | QuickRelease-Scharniere | Absenkautomatik | Befestigung | |
|---|---|---|---|---|---|---|---|---|---|
| 502.774.00.1 | 342 379 | weiss | 36 cm | 38.5 cm | 53 cm | abschliessbar | ja | von oben | Neu |
| 502.774.00.8 | 342 379 | weiss / KeraTect | 36 cm | 38.5 cm | 53 cm | abschliessbar | ja | von oben | Neu |