Geberit Renova Compact Waschtisch



Beispielbild

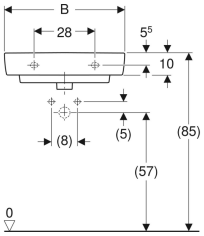

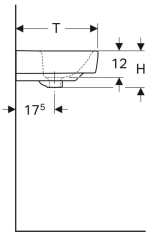

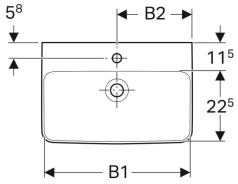

Verwendungszwecke

- Zum Einbau in kleinen Badezimmern und Gäste-WCs geeignet

Eigenschaften

- Unterbaufähig
- Mit Halbsäule kombinierbar

Technische Daten

Werkstoff	Sanitärkeramik

Art.-Nr.	SGVSB-Nr.	Farbe / Oberfläche	Hahnloch	Überlauf	B	B1	B2	Breite Unterschrank	H	T
226155000	211 600	weiss	mittig	sichtbar	55 cm	49 cm	27.5 cm	50 cm	17 cm	37 cm
226155600	211 600	weiss / KeraTect	mittig	sichtbar	55 cm	49 cm	27.5 cm	50 cm	17 cm	37 cm
226160000	211 601	weiss	mittig	sichtbar	60 cm	54 cm	30 cm	54.9 cm	17 cm	37 cm
226160600	211 601	weiss / KeraTect	mittig	sichtbar	60 cm	54 cm	30 cm	54.9 cm	17 cm	37 cm

Zubehör

- Geberit Tauchrohrsiphon für Waschtisch, Raumsparmodell, Abgang horizontal
- Geberit Ablaufventil mit freiem Auslauf und Ventilabdeckung
- Geberit Renova Compact Waschtisch

- Bei Installation mit einer Halbsäule sind die Anschlussmasse den Zeichnungen der Halbsäule zu entnehmen
- Halbsäule kann nur mit Siphon, Aussendurchmesser max. 32 mm, montiert werden