Geberit AquaClean Sela Square WC-Komplettanlage Wand-WC



Beispielbild

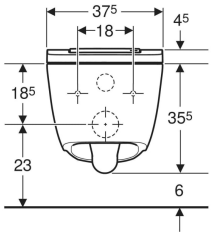

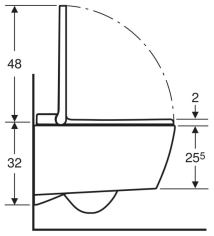

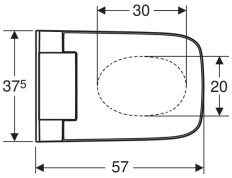

Verwendungszwecke

- Zur komfortablen WC-Benutzung
- Zum pflegenden Reinigen mit Wasser im Anal- und Vaginalbereich

Eigenschaften

- Warmwasserbereitung über Durchlauferhitzer
- Analdusche mit WhirlSpray-Duschtechnologie
- Separate Ladydüse in geschützter Ruheposition
- Temperatur des Duschwassers einstellbar
- Duschstrahlstärke in fünf Stufen einstellbar
- Duscharm in fünf Stufen positionierbar
- Oszillierdusche (automatische Vor- und Rückwärtsbewegung des Duscharms) einstellbar
- Automatische Vor- und Nachreinigung der Duschdüse mit Frischwasser
- Entkalkungsprogramm
- Spülrandlose WC-Keramik mit TurboFlush-Spültechnik
- Tiefspül-WC
- Benutzererkennung
- WC-Sitzring und WC-Deckel mit Absenkautomatik
- WC-Deckel mit SoftOpening
- Aktivierung des Orientierungslichts über Helligkeitssensor
- Orientierungslicht in sieben Farben einstellbar
- Funktionen und Einstellungen über Fernbedienung
- Drei Benutzerprofile programmierbar
- Mit Geberit Home App kompatibel
- Wasseranschluss seitlich links verdeckt hinter WC-Keramik
- Netzanschluss mit dreiadriger flexibler Mantelleitung, seitlich rechts verdeckt hinter WC-Keramik
- Wasseranschluss extern, seitlich links mit Zubehör möglich
- Netzanschluss extern, mit Steckdose rechts möglich
- Zulassung nach (DIN) EN 1717 / (DIN) EN 13077

Technische Daten

Schutzart	IPX4
Schutzklasse	I
Nennspannung	230 V AC
Netzfrequenz	50 Hz
Leistungsaufnahme	1850 W
Leistungsaufnahme Stand-by	≤ 0.5 W
Fliessdruck	0.5-10 bar
Betriebstemperatur	5-40 °C
Wassertemperatur Einstellbereich	34-40 °C
Duschdauer	50 s
Maximale Belastung WC-Sitz	150 kg

Lieferumfang

- Wasseranschlussset für Sigma und Omega Unterputzspülkästen 12 cm, Einbauhöhe 112 cm
- Kupplungsbuchse für Netzanschluss
- Schallschutzset
- Entkalkungsmittel 125 ml
- Reinigungsset
- Fernbedienung mit Wandhalterung und Batterie CR2032
- Befestigungsmaterial

Zusätzlich zu bestellen

- Geberit Anschlussstutzen mit Manschette und Deckkappen

Art.-Nr.	ST-Nr.	SGVSB-Nr.	Farbe / Oberfläche	B	H	T	
146.250.01.1	3211 503	311 209	WC-Keramik: weiss / KeraTect Designabdeckung: weiss	37.5 cm	40 cm	57 cm	Neu
146.250.21.1	3211 503	311 209	WC-Keramik: weiss / KeraTect Designabdeckung: hochglanz-verchromt	37.5 cm	40 cm	57 cm	Neu

Zubehör

- Wandbedienpanel für Geberit AquaClean Sela
- Wandbedienpanel berührungslos, für Geberit AquaClean
- Schnittstellenmodul 4.1 V, für Geberit AquaClean Mera / Sela
- Schnittstellenmodul 12 V, für Geberit AquaClean Mera / Sela
- Wandhalterung gross, diebstahlsicher, für Geberit AquaClean Fernbedienungen (ab Baujahr 2024)

- Diesem Produkt liegt das Geberit AquaClean Entkalkungsmittel bei. Dieses Verbrauchsmaterial enthält klassifizierte Gefahrstoffe. Hinweise und Massnahmen zum sicheren Umgang mit Gefahrstoffen sind unter www.geberit.com aufgeführt.