Siège de WC adaptable Geberit AquaClean Tuma Classic



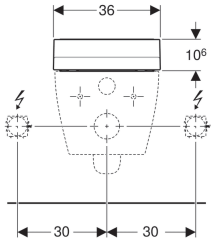

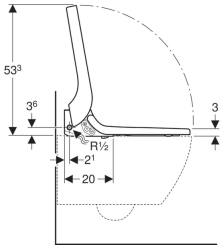

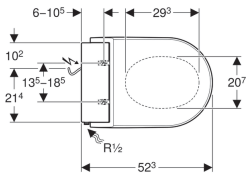

Utilisation

- Pour une utilisation de WC confortable
- Pour une toilette soignée avec de l'eau de la région anale
- Pour montage ultérieur sur les cuvettes de WC (remplacement contre siège de WC)

Caractéristiques

- Production d'eau chaude par chauffe-eau à écoulement libre
- Douchette avec technologie WhirlSpray
- Bras de douchette mobile avec buse pour les régions anales
- Intensité du jet de la douchette réglable sur cinq positions
- Douchette oscillante (mouvement automatique de va-et-vient du bras de la douchette)
- Nettoyage automatique avant et après utilisation de la buse de la douchette à l'eau fraîche
- Programme de détartrage
- Siège de WC avec abaissement ralenti
- Couvercle de WC avec SoftOpening
- Entrée d'eau latérale gauche
- Alimentation sur secteur à l'arrière pouvant être posée et dissimulée à gauche ou à droite
- Câble d'alimentation secteur pouvant être sectionné
- Homologation selon (DIN) EN 1717 / (DIN) EN 13077
- Compatible avec l'appli Geberit AquaClean
- Température de l'eau de la douchette réglable avec l'appli Geberit AquaClean
- Chauffe-eau à écoulement libre désactivable avec l'appli Geberit AquaClean
- Bras de la douchette réglable en cinq positions avec l'appli Geberit AquaClean

Caractéristiques techniques

Classe de protection	I
Degré de protection	IPX4
Tension nominale	230 V c.a.
Fréquence du réseau	50 Hz
Puissance absorbée	2000 W
Puissance absorbée, standby	≤ 0.5 W
Longueur de câble	2 m
Pression d'écoulement	0.5–10 bar
Température de service	5–40 °C
Température de l'eau, plage de réglage	34–40 °C
Température de l'eau, réglage d'usine	37 °C
Durée d'activation de la douchette	50 s
Charge maximale siège de WC	150 kg

Contenu de la livraison

- Tuyau flexible 3/8" avec coude 1/2"
- Protection contre les éclaboussures
- Matériel de fixation

A commander en supplément

- Set d'entrée d'eau

N° de réf.	N° ST	N° USGBS	Surface / Couleur	
146.075.11.1	3322 114	358 010	Blanc alpin	NEW

Accessoires

- Détartrant Geberit AquaClean

- Choisir le set d'entrée d'eau en fonction des conditions de montage

Créé avec le catalogue produits en ligne Geberit - **10/12/2018**