DURAVIT

Waschtisch # 2366600000 / 2366600060 |< 600 mm >|



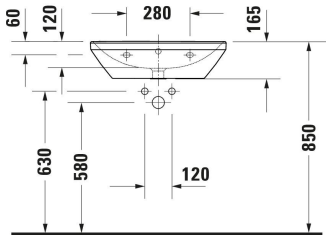

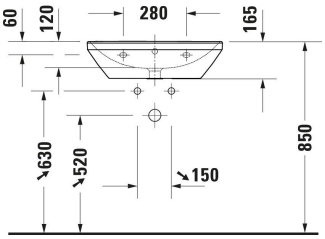

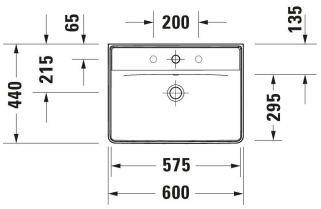

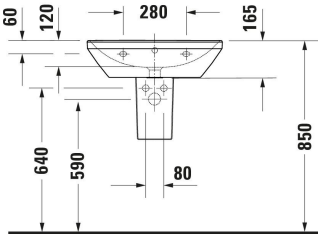

Waschtisch	Grösse	Gewicht	Bestellnummer
D-shaped, Hahnlochbank: Ja, Überlauf: Ja, Von unten glasiert, Rückwand glasiert: Nein, 600 mm, Innenbemaßung: 575x295 mm			
Farben			
00 Weiß Hochglanz			
Variante			
● Weiß Hochglanz, Rechteckig, Anzahl Waschplätze: 1 Mitte, Anzahl Hahnlöcher pro Waschplatz: 1 Mitte	600x440 mm	17,800 kg	2366600000
⊠ Weiß Hochglanz, Rechteckig, Anzahl Waschplätze: 1 Mitte	600x440 mm	17,800 kg	2366600060
Zubehör für Weiß Hochglanz, Rechteckig, Anzahl Waschplätze: 1 Mitte, Anzahl Hahnlöcher pro Waschplatz: 1 Mitte			
Push-open Ventil Ø 63,5 mm	Ø 63.5 mm	0.34 kg	005052
Röhrensiphon	310 x 115 mm	0.32 kg	005026
Designsiphon	76 x 483 mm	1.5 kg	005036
Passende Produkte			
Halbsäule Montageart: Wandhängend, 175 x 280 mm	175 x 280 mm		085843
Standsäule Montageart: Bodenstehend, 170 x 190 mm	170 x 190 mm		085842
Empfohlene Armaturen			
Einhebel-Waschtischmischer M Keramikmischsystem, Höhe: 175 mm, Ausladung: 113 mm, Strahlart: Normalstrahl, Strahlformer mit Kippfunktion, empfohlener Betriebsdruck: 1 - 5 bar, Geräuschklasse: I, Griffvariante: Hebelgriff, 143 x 46 mm	143 x 46 mm		C11020001

Waschtisch # 2366600000 / 2366600060 |< 600 mm >|

Einhebel-Waschtischmischer M Chrom, Keramikmischsystem, Höhe: 170 mm, Ausladung: 139 mm, Strahlart: Normalstrahl, Strahlformer mit Kippfunktion, Temperaturbegrenzung einstellbar, empfohlener Betriebsdruck: 1 - 5 bar, Geräuschklasse: I, Griffvariante: Hebelgriff, 175 x 41 mm	175 x 41 mm	B11020001
Einhebel-Waschtischmischer M Chrom, Keramikmischsystem, Höhe: 165 mm, Ausladung: 138,5 mm, Strahlart: Normalstrahl, Strahlformer mit Kippfunktion, Temperaturbegrenzung einstellbar, empfohlener Betriebsdruck: 1 - 5 bar, Geräuschklasse: I, Griffvariante: Hebelgriff, 175 x 41 mm	175 x 41 mm	B21020001
Einhebel-Waschtischmischer Keramikmischsystem, Höhe: 74 mm, Strahlart: Normalstrahl, Strahlformer mit Kippfunktion, Inkl. Sichtteile, empfohlener Betriebsdruck: 1 - 5 bar, Geräuschklasse: I, Griffvariante: Hebelgriff, Unified Water Label (UWL) Klasse: 1, 173 x 174 mm	173 x 174 mm	C11070003
Einhebel-Waschtischmischer M Chrom, Keramikmischsystem, Höhe: 170 mm, Ausladung: 139 mm, Anschlussart: Flexible Anschlussschläuche, 3/8", Strahlart: Normalstrahl, Strahlformer mit Kippfunktion, Temperaturbegrenzung einstellbar, empfohlener Betriebsdruck: 1 - 5 bar, Geräuschklasse: I, Griffvariante: Hebelgriff, 175 x 41 mm	175 x 41 mm	B11020002
Einhebel-Waschtischmischer Keramikmischsystem, Höhe: 74 mm, Anschlussart: Grundkörper, Strahlart: Normalstrahl, Strahlformer mit Kippfunktion, Inkl. Sichtteile, empfohlener Betriebsdruck: 1 - 5 bar, Geräuschklasse: I, Griffvariante: Hebelgriff, Unified Water Label (UWL) Klasse: 1, 173 x 225 mm	173 x 225 mm	C11070004
Einhebel-Waschtischmischer M Chrom, Keramikmischsystem, Höhe: 165 mm, Ausladung: 138,5 mm, Anschlussart: Flexible Anschlussschläuche, 3/8", Strahlart: Normalstrahl, Strahlformer mit Kippfunktion, Temperaturbegrenzung einstellbar, empfohlener Betriebsdruck: 1 - 5 bar, Geräuschklasse: I, Griffvariante: Hebelgriff, 175 x 41 mm	175 x 41 mm	B21020002
Einhebel-Waschtischmischer M Chrom, Keramikmischsystem, Höhe: 165 mm, Ausladung: 109 mm, Strahlart: Normalstrahl, Strahlformer mit Kippfunktion, Temperaturbegrenzung einstellbar, Durchflussmenge (3 bar): 5 l/min, empfohlener Betriebsdruck: 1 - 5 bar, Griffvariante: Hebelgriff, 50 x 154 mm	50 x 154 mm	DE1020001
Einhebel-Waschtischmischer M FreshStart FreshStart, Chrom, Keramikmischsystem, Höhe: 165 mm, Ausladung: 109 mm, Strahlart: Normalstrahl, Strahlformer mit Kippfunktion, Temperaturbegrenzung einstellbar, Durchflussmenge (3 bar): 5,5 l/min, empfohlener Betriebsdruck: 1 - 5 bar, Griffvariante: Hebelgriff, 50 x 154 mm	50 x 154 mm	DE1021001

Ausschreibungstext

DURAVIT D-Neo, Design by Bertrand Lejoly, Waschtisch 600 mm Weiß Hochglanz, mit Hahnlochbank, mit und ohne Hahnloch, mit Überlauf, wandhängende Montage, komplett von unten glasiert für mehr Hygiene und damit auch perfekt als Einzellösung geeignet, aus hochwertiger, langlebiger Sanitärkeramik: besonders widerstandsfähiges, kratzresistentes Material mit hohem Härtegrad, reinigungsfreundlicher und hygienischer Oberfläche, Abmessungen (BxTxHx) 600x440x165 mm, Mit Hahnloch Best. Nr. 2366600000, Ohne Hahnloch Best. Nr. 2366600060

Alle Zeichnungen enthalten alle notwendigen Masse (mm), die den üblichen Toleranzen unterliegen. Exakte Masse können nur am Produkt abgenommen werden.