WC-Sitz # 002169..00 / 002169..00 / 002169..00 |< 376 mm >|



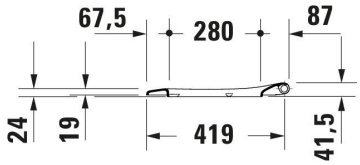

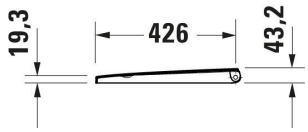

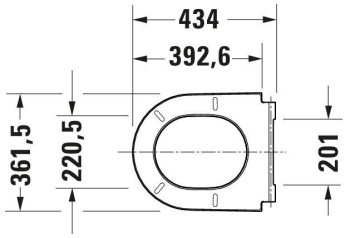

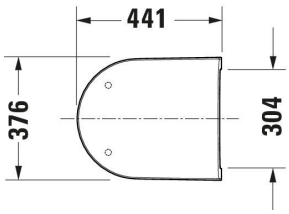

WC-Sitz	Grösse	Gewicht	Bestellnummer
Absenkautomatik: Ja, Material Scharnier: Edelstahl			
Farben			
00 Weiß Hochglanz 13 Anthrazit Matt 32 Weiß Seidenmatt			
Variante			
Form: D-shaped, Weiß Hochglanz, Sitzgarnitur abnehmbar, Farbe Scharnier: Edelstahl, Überlappend	376x441 mm	2,400 kg	002169..00
Anthrazit Matt, Farbe Scharnier: Edelstahl, Überlappend		2,400 kg	002169..00
Weiß Seidenmatt, Farbe Scharnier: Edelstahl, Überlappend		2,400 kg	002169..00
Ausschreibungstext			
DURAVIT D-Neo, Design by Bertrand Lejoly, WC-Sitz Weiß 376x441x43 mm, WC-Sitz und Deckel mit nur einem Handgriff abnehmbar: schnelle und einfache Reinigung von Keramik und Sitz, hochwertige Edelstahl-Scharniere: Rostfrei und robust auch bei hoher Belastung, mit Absenkautomatik für sanftes, geräuschloses Schließen von Sitz und Deckel, Abmessungen (BxTxHx) 376x441x43 mm, Best. Nr. 0021690000			

Alle Zeichnungen enthalten alle notwendigen Masse (mm), die den üblichen Toleranzen unterliegen. Exakte Masse können nur am Produkt abgenommen werden.