## WC-Sitz # 0028190000 / 0028190021 |< 374 mm >|



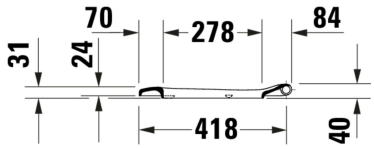


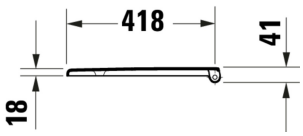


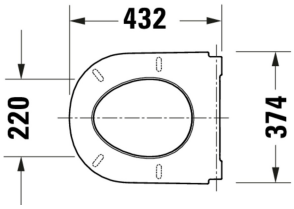


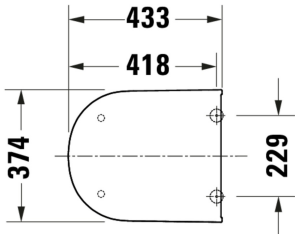


| WC-Sitz | Grösse | Gewicht | Bestellnummer |
|---|---|---|---|
| Absenkautomatik: Ja, Sitzgarnitur abnehmbar, Material Scharnier: Edelstahl, Farbe Scharnier: Edelstahl | | | |
| **Farben** | | | |
| 00 Weiß Hochglanz | | | |
| **Variante** | | | |
| Weiß Hochglanz | 374x433 mm | 2,900 kg | 0028190000 |
| Weiß Hochglanz | 374x433 mm | 2,900 kg | 0028190021 |
| **Passende Produkte** | | | |
| Stand WC Back to wall Ausführung, Tiefspüler, Rimless, Abgang: waagerecht, Position Abgang: Hinten, Spülprinzip: Verdrängung, Für variablen Wasserzulauf, Inkl. Befestigungsmaterial, Unified Water Label (UWL) Klasse: 1, 370 x 570 mm | 370 x 570 mm | | 203709 |
| Stand WC Tiefspüler, Rimless, Abgang: waagerecht, Position Abgang: Hinten, Spülprinzip: Verdrängung, Inkl. Befestigungsmaterial, Unified Water Label (UWL) Klasse: 1, 370 x 480 mm | 370 x 480 mm | | 203609 |
| Wand WC Tiefspüler, Rimless, Spülprinzip: Verdrängung, Abgang waagerecht, Befestigung inklusive: Nein, Unified Water Label (UWL) Klasse: 1, 370 x 540 mm | 370 x 540 mm | | 251309 |
| Wand WC Spülwassermenge: 4,5 l, Tiefspüler, Rimless, Spülprinzip: Verdrängung, Abgang waagerecht, Befestigung inklusive: Nein, Unified Water Label (UWL) Klasse: 1, 370 x 480 mm | 370 x 480 mm | | 251509 |

*Alle Zeichnungen enthalten alle notwendigen Masse (mm), die den üblichen Toleranzen unterliegen. Exakte Masse können nur am Produkt*

*abgenommen werden.*