RUNDUM ÜBERZEUGENDE
SANITÄRTECHNIK.

GABAG




# GABAG FLEXZARGE® SCHNITTSCHUTZ® 3D

## DIE WASSERDICHTE SCHALLSCHUTZLÖSUNG IN DER DRITTEN DIMENSION

DAS ORIGINAL

DIE PERFEKTE ECKLÖSUNG

SWISS MADE | URHEBERRECHT UND PATENT ANGEMELDET
TECHNISCHE ÄNDERUNGEN VORBEHALTEN

# EINBAUSITUATION BADEWANNE MIT NISCHEN-FÜLLSTÜCK ODER SIMSVERBREITERUNG

Wie gewohnt, werden auch bei der GABAG FLEXZARGE® SCHNITTSCHUTZ® 3D die Komponenten werkseitig vormontiert. Die Montage gestaltet sich dabei äusserst einfach. Das Horizontaldichtband wie auch das Schall-entkoppelungsprofil werden jeweils in der entsprechenden Länge zur FLEXZARGE® vorgefertigt und mitgeliefert. Es entfallen komplizierte Abdichtungsmassnahmen mit separaten Dichtecken, Einmessen und Anzeichnen von Fliesenstärken am Wannenrand usw.!

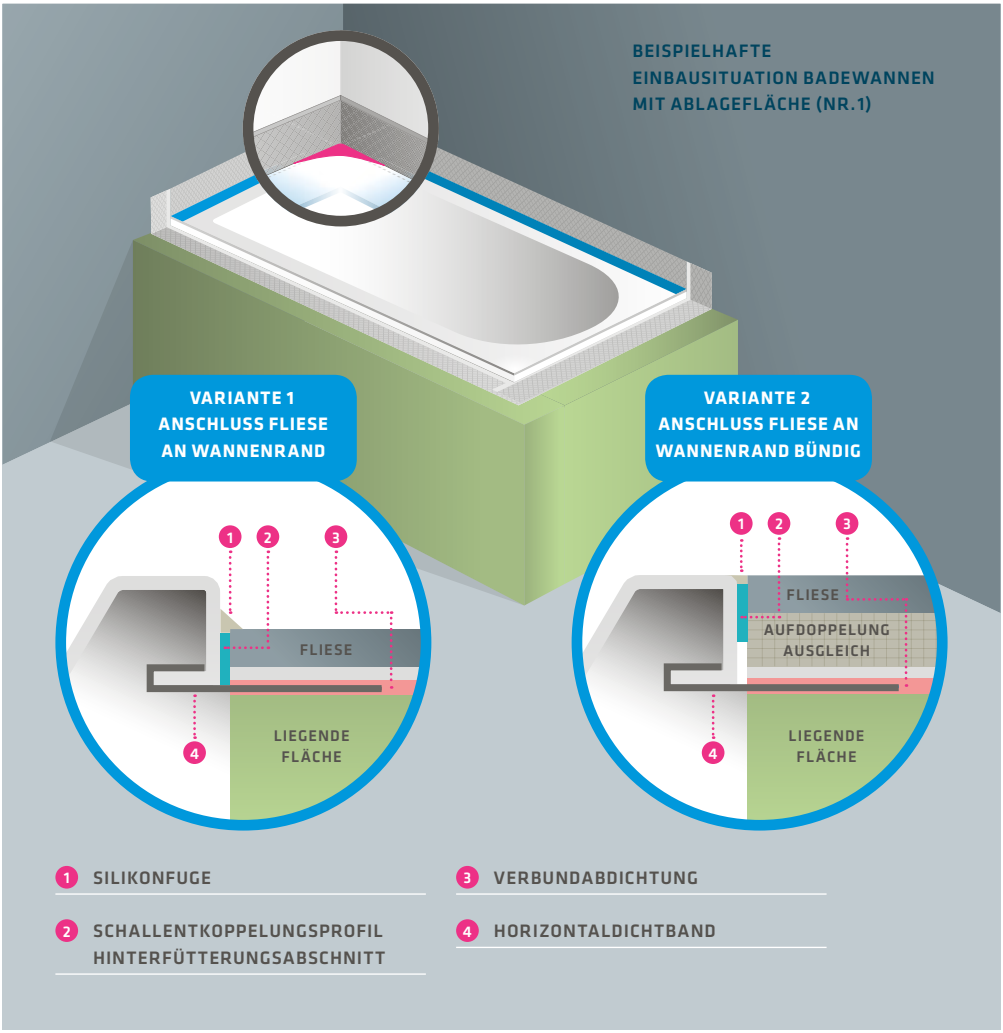

# EINBAUSITUATION
# BODENEBENE DUSCHE

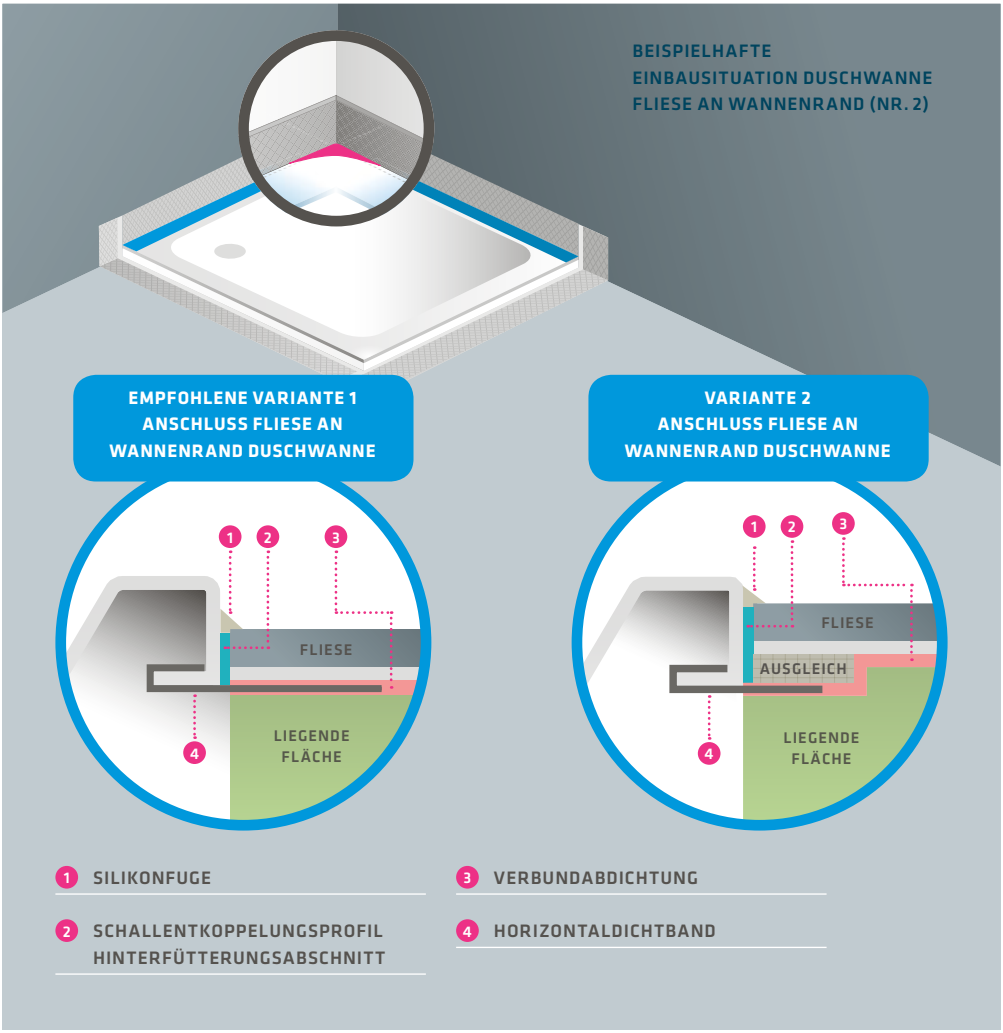


1. SILIKONFUGE
2. SCHALLENTKOPPELUNGSPROFIL
   HINTERFÜTTERUNGSABSCHNITT
3. VERBUNDABDICHTUNG
4. HORIZONTALDICHTBAND

# MONTAGEANLEITUNG GABAG FLEXZARGE® SCHNITTSCHUTZ® 3D

**WICHTIGER HINWEIS:** NISCHENMASS GRUNDPUTZ / GRUNDPUTZ (JE NACH FLIESENSTÄRKE) DARF MAXIMAL 1 CM GRÖSSER SEIN ALS WANNENMASS

## VORBEREITUNG

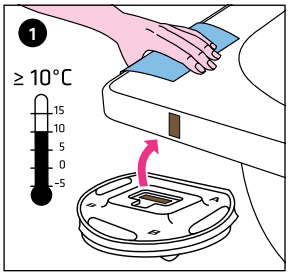


Wannenrand mit Reinigungstuch (feucht) gut abreiben, 3 Minuten ablüften lassen und mit Trockentuch nachwischen: Kleberhaftung mit Testklebestreifen prüfen. Nicht auf empfindlichen Oberflächen anwenden.

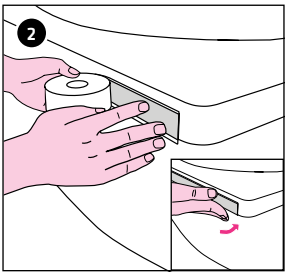


Mitgeliefertes Butylband in einem Stück bündig an Oberkante Wannenrand anbringen. Bei der Ecke der Wanne rund um den Radius legen. Butylband nur dort montieren, wo später die GABAG FLEXZARGE® angebracht wird. Butylband unter den Wannenrand legen und alles gut anpressen. Schutzfolie abziehen.

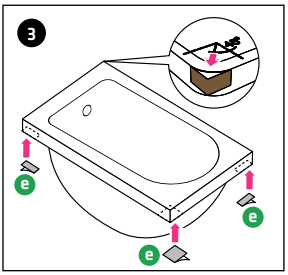


Je nach Einbausituation sind die Eckverbindungsstücke e unter dem Wannenrand anzubringen und gut anzupressen.

**Eckverbindungsstk. 30×30 mm** (Übergang FLEXZARGE® auf Horizontaldichtband)
**Eckverbindungsstk. 50×30 mm** (Übergang Horizontal- auf Horizontaldichtband) Beachten Sie beispielhafte Einbausituation (Nr. 1)

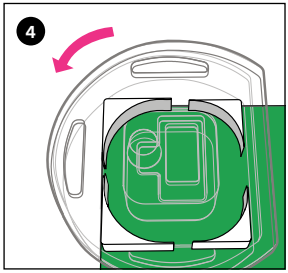


In jedem Set werden je zwei Eckausgleichsprofile, A für kleinen Wannenradius und B für grossen Radius, mitgeliefert.

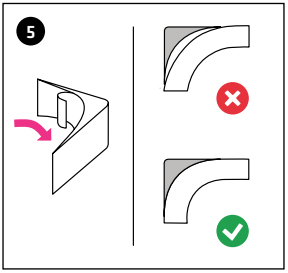


Das passende Eckausgleichsprofil für den Wannenrand auswählen. Eckprofil muss bündig am Wannenrand liegen. Abdeckfolie auf Innenseite entfernen.

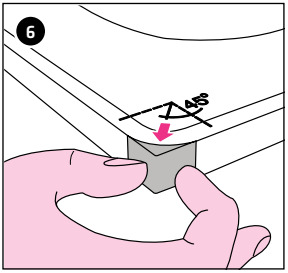


Eckausgleichsprofil im 45° Winkel an den Wannenrand anbringen. Nur dort wo später die FLEXZARGE® angebracht wird. Abdeckfolie auf Aussenseite entfernen.

## MONTAGE FLEXZARGE® SCHNITTSCHUTZ® 3D

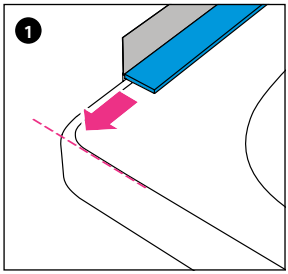


GABAG FLEXZARGE® im 90° Winkel an den Wannenrand halten. FLEXZARGE® muss bündig mit Wannenrand sein.

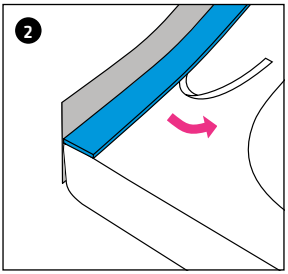


Abdeckpapier auf Unterseite abziehen und FLEXZARGE® an Wanne anpressen.

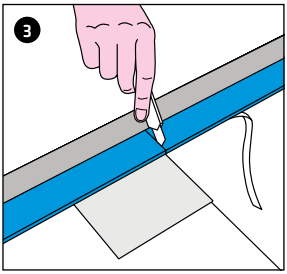


Mit Cutter blaues Schallschutzprofil am Wannenrand einschneiden. Als Schutzunterlage ein Stück Karton darunter legen.

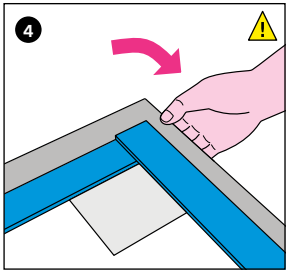


FLEXZARGE® scharfkantig um das Eckprofil legen.

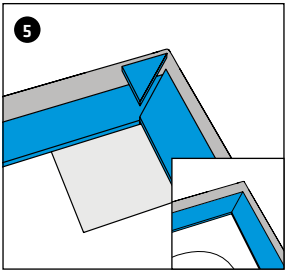


Blaues Schallschutzprofil in Gehrung schneiden, Reststücke und Wannenrandschutz entfernen und mit der Montage des Schallschutzprofils weiterfahren.

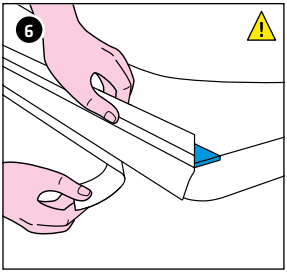


Klebestreifen-Abdeckfolie vom grauen Bytylband abziehen.

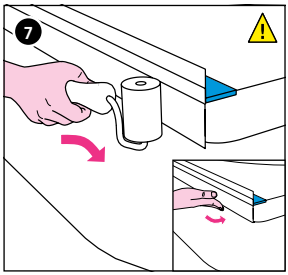


FLEXZARGE® mit dem Handrücken, oder mit GABAG Anpressrolle, gut an Wannenrand pressen, insbesondere an den Ecken. Überstehendes Butylband unter Wannenrand kleben.

Durch den integrierten metallischen Schnittschutz® sind Anfang und Ende der flexiblen Zarge sehr scharf und es besteht Verletzungsgefahr. Verwenden Sie beim Anpressen des Wannendichtbandes eine Anpressrolle. Anpressrolle und Schere bei GABAG erhältlich.

### VIDEO

DIE MONTAGEANLEITUNG DER GABAG FLEXZARGE® SCHNITTSCHUTZ® 3D ALS VIDEO UNTER

LINK WWW.GABAG.COM/FZ-3D-MVIDEO-DE

## MONTAGE HORIZONTALDICHTBAND GABAG FLEXZARGE® SCHNITTSCHUTZ® 3D

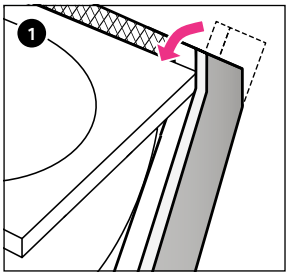


Montage Horizontaldichtband und Schallschutzprofil

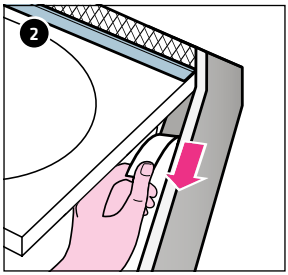


Klebestreifen-Deckband vom grauen schmalen Kleber abziehen und bündig Oberkante GABAG FLEXZARGE® montieren. Das Deckband der FLEXZARGE® ist um die gleiche Fläche abzuziehen.

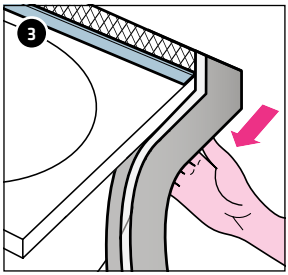


Grauen schmalen Kleber bündig unter Wannenrand montieren und gut anpressen.

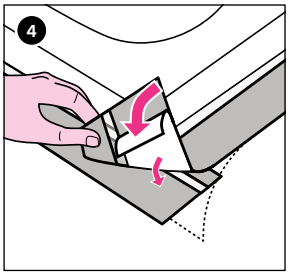


Bei sämtlichen horizontal abzudichtenden Flächen sind die Montageschritte 1 bis 5 zu befolgen. Abdeckband vom breiten grauen Kleber lösen.

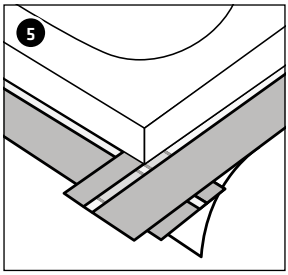


Die Kleber der entstandenen Überlappungen gut zusammenpressen und verkleben.

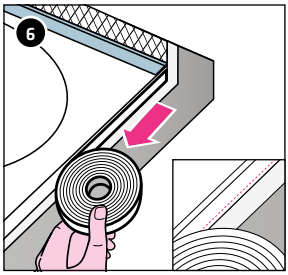


Das weisse Schallentkoppelungsprofil (4×30mm, perforiert) a auf dem Wannenrandumbug bei der Horizontalabdichtung montieren. Perforation unten.

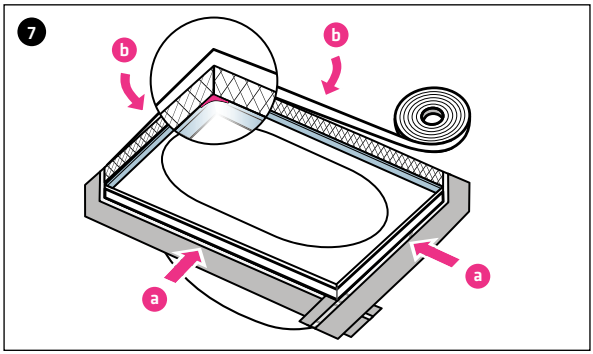


Das weisse Schallentkoppelungsprofil (1×15mm) b auf der Rückseite der FLEXZARGE® montieren.



# DETAILS FLIESENLEGER GABAG FLEXZARGE® SCHNITTSCHUTZ® 3D VERTIKALER ANSCHLUSS

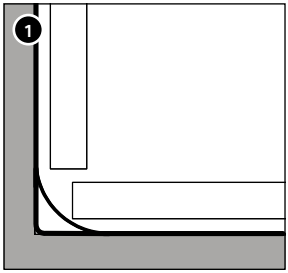


### EINBAUVARIANTE MIT ECKPROFIL

Bei Wannenecken von mehr als 13 mm bis 25 mm Radius ergibt sich je nach Fliesendicke, Einbausituation und Nischenmass ein Kleberbett von ca. 2 – 3 mm.

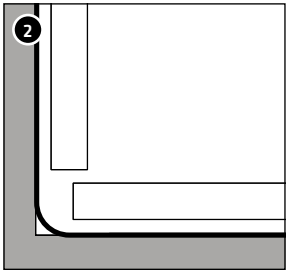


### EINBAUVARIANTE OHNE ECKPROFIL UND QUETSCHFALTE

Bei Wannenecken bis 5 mm Radius ist eine Quetschfalte, je nach Einbausituation und Nischenmass, nicht notwendig. Je nach Fliesenstärke ergibt sich ein Kleberbett von 2 – 3 mm.

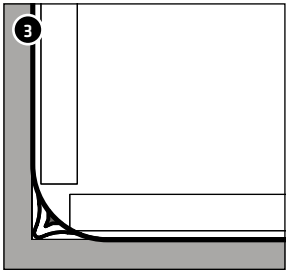


### EINBAUVARIANTE MIT QUETSCHFALTE

Bei Wannenecken von weniger als 13 mm Radius ergibt sich je nach Fliesendicke ein Kleberbett von 2 – 3 mm.

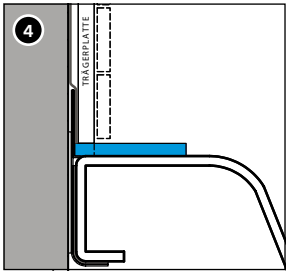


### DETAIL KLEINE FLIESEN, MOSAIK ODER BESCHICHTUNGEN FLIESENMASS < 20 MM

Eine Trägerplatte vollflächig über die GABAG FLEXZARGE® bzw. auf die Wand aufkleben.

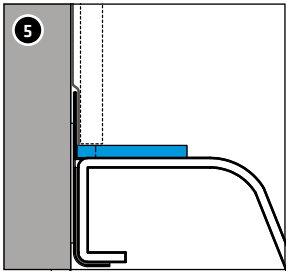


### DETAIL NORMALE FLIESEN ODER MOSAIK ≥ 20 MM

Je nach Fliesendicke ein Kleberbett von ca. 2 – 3 mm, je nach Einbauvariante (siehe Bild 1 bzw. Bild 2 und 3), auftragen. Bitte beachten Sie bei Mosaikfliesen ≥ 20 mm unsere Hinweise unter www.gabag.com über die baulichen Voraussetzungen und möglichen Detailaufbauten.

# EINBRINGEN DER GABAG FLEXZARGE® IN DIE VERBUNDABDICHTUNG

## HINWEIS FÜR DEN ABDICHTUNGSTECHNIKER ODER FLIESENLEGER

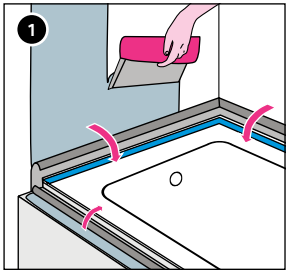


Dichtband in Richtung Wanne herunterklappen und Verbundabdichtung auf Wand auftragen.

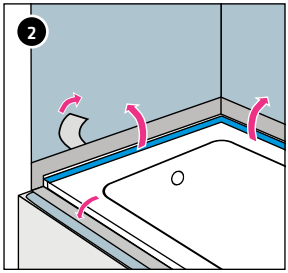


Abdeckpapier auf der Rückseite des Dichtbandes abziehen und auf getrocknete Verbundabdichtung aufkleben. Das Dichtband plan ohne Lufteinschluss auf Abdichtung aufbringen.

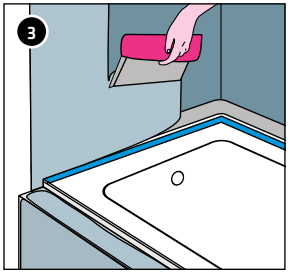


Aufgeklebtes Dichtband mit zweiter Verbundabdichtungsschicht überstreichen.

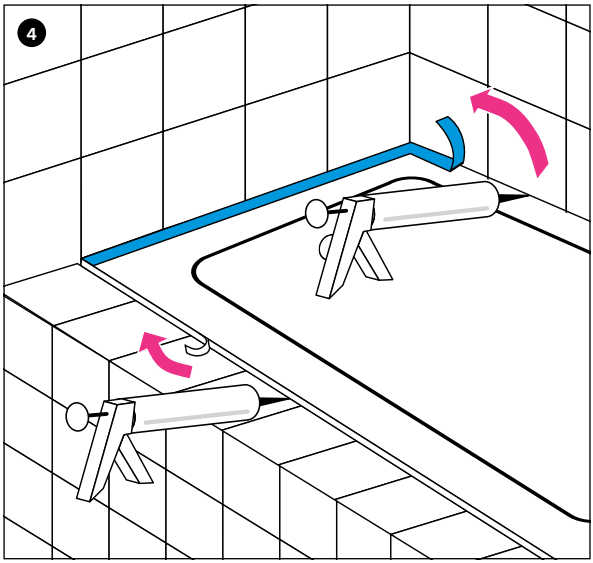


Nach Verfliesen perforiertes, blaues/weisses Wannenrandschutzprofil abziehen und Fuge genügend breit mit Silikon ausarbeiten. z. B. Otto-seal® S100 oder gleichwertig. Reststück dient als Fugenhinterfüllung (Rundschnur) und Schallkoppelung.

DIE BESCHAFFENHEIT DER WANDSEITIGEN UNTERGRÜNDE IST VON DER ZUSTÄNDIGEN FACHPERSON ZU ÜBERPRÜFEN UND GEGEBENENFALLS ENTSPRECHEND VORZUBEHANDELN.

## ANWENDUNGSBEISPIEL

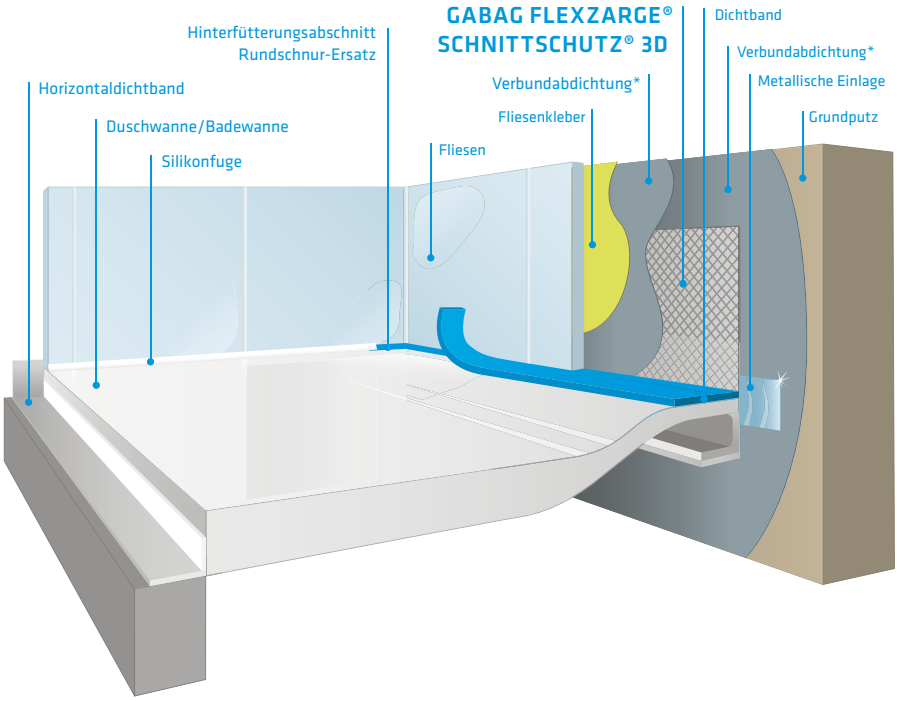


*Abdichtungsprodukte von: Mapei, Codex, Murexin, PCI, Kerakoll, Weber-Marmoran oder gleichwertig (Prüfbericht unter www.gabag.com)

## WICHTIGE INFORMATIONEN FÜR DIE PLANER UND ARCHITEKTEN



Eine Bad- und Duschwanne ist standfest zu montieren. Wir empfehlen den GABAG Wannenträger – da dieser keinen Schwund aufweist, die erhöhten Schallschutzanforderungen garantiert und z.B. Simsverbreiterungen direkt ab Werk nach Kundenwunsch vormontiert werden. Montagesysteme, die eine Einfederung oder Schwundmass von mehr als 2 mm aufweisen, sind zu unterlassen.

### URSACHEN UNGENÜGENDER ANFANGSKLEBERKRAFT:

- Wanne ist zu kalt (Mindesttemp.+10 Grad) Wannenrand ist feucht (z.B. durch Kondensat) oder verschmutzt (Staub, Fettfilm etc.).
- Klebeband an der GABAG FLEXZARGE® ist verschmutzt / feucht .
- Bei Verschmutzung des grauen Haftklebers, darf die FLEXZARGE® nicht mehr montiert werden.
- Bei Spezial-Beschichtungen der Wannen (z. B. Clean-Effekt, Glasur-Plus o. ä.) muss die entsprechende, abzudichtende Oberfläche vorbehandelt werden.

### WICHTIGE HINWEISE ZUR LAGERUNG UND MONTAGE:

- Insbesondere Kleber nicht verschmutzen.
- Keine direkte Sonnenbestrahlung.
- Trocken, staubfrei lagern.
- Lagertemperatur: +10 bis +30 Grad
- **ACHTUNG:** keine Abschnitte zusammenkleben!
- Wannenrandumbug vor Montage mit Reinigungstuch reinigen (staub-, fett- und feuchtigkeitsfrei) und mit Trockentuch nachwischen. Bei empfindlichen Oberflächen zuerst an unsichtbarer Stelle Verträglichkeitstest durchführen. Verarbeitungshinweise beachten.
- Wannen sind standfest zu montieren. Beachten Sie die gängigen Merkblätter der Verbände und Innungen.
- Wanne vor dem Silikonisieren mit Gewicht bzw. einer Wannenfüllung beschweren. Allfälliges Schwundmass vom Unterlagsboden bzw. Estrich und der jeweiligen Wannenmontage-Methode beachten.
- Seitliche Abschlüsse des Zargensystems sind nötigenfalls durch den Fliesenleger oder Installateur abzudichten.
- **GABAG FLEXZARGE®** darf niemals eingeschnitten werden. Die integrierte metallische Einlage dient als zusätzliche Sicherheit damit das Wannendichtband während der Renovation der Silikonfuge nicht zerschnitten wird. Bei massiver Einwirkung kann auch die metallische Einlage verletzt und durchgetrennt werden, was wiederum zu Undichtheiten führen kann. Plane und glatte Klebefläche für das Horizontaldichtband minimal 15 mm. Bei Acryl-Wannen wird empfohlen den Wannenrand aufgiessen zu lassen. (Achtung Einbauhöhe)

### BEACHTEN SIE AUCH FOLGENDE HINWEISE:

- Die GABAG FLEXZARGE® ist ausnahmslos als Dichtung des Wannenrandes zu verwenden.
- Silikonfuge genügend breit ausarbeiten. Für die Silikonfuge und deren Wartung sind die ausführenden Fachbetriebe oder die Bauherrschaft verantwortlich.
- Für Schäden einer mangelhaft montierten oder beschädigten GABAG FLEXZARGE®, bei nicht stattgefundener Wartung einer defekten Silikonfuge sowie bei unsachgemässen Verwendungszwecken oder Fahrlässigkeiten übernimmt die Firma GABAG Produktions und Vertriebs AG keine Haftung.

**RUNDUM ÜBERZEUGENDE SANITÄRTECHNIK.**

**DE** UNSERE BROSCHÜREN FINDEN SIE IN FRANZÖSISCH UND ITALIENISCH AUF WWW.GABAG.COM

**FR** NOTRES BROCHURES EN ALLEMAND ET ITALIEN VOUS TROUVEZ AUSSI SUR WWW.GABAG.COM

**IT** NOSTRI BROCHURI IN TEDESCO E FRANCESE SI TROVANO ANCHE SU WWW.GABAG.COM

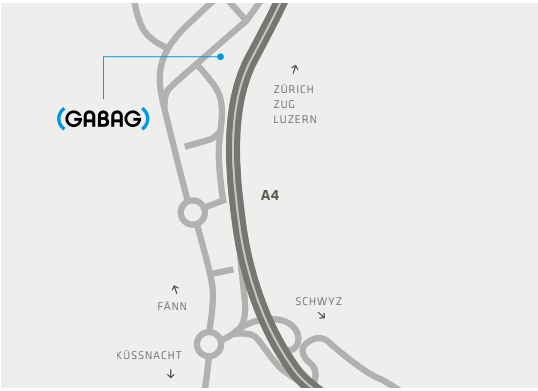


## GABAG FLEXZARGE® SCHNITTSCHUTZ® 3D

| | | | | | |
|---|---|---|---|---|---|
| 8002.320 | **2.0** | **Laufmeter** | 8002.338 | **3.8** | **Laufmeter** |
| 8002.325 | **2.5** | **Laufmeter** | 8002.340 | **4.0** | **Laufmeter** |
| 8002.330 | **3.0** | **Laufmeter** | 8002.345 | **4.5** | **Laufmeter** |
| 8002.334 | **3.4** | **Laufmeter** | 8002.348 | **4.8** | **Laufmeter** |
| 8002.336 | **3.6** | **Laufmeter** | 8002.310 | **10.0** | **Laufmeter** |

**WEGBESCHREIBUNG**
AUTOBAHN AUSFAHRT KÜSSNACHT,
1. KREISEL AUSFAHRT RECHTS, RICHTUNG FÄNN,
2. KREISEL GERADEAUS, EINFAHRT RECHTS «FÄNN OST»,
NACH CA. 150 METER RECHTS FINDEN SIE UNS.

HERZLICH WILLKOMMEN!

BESUCHEN SIE UNSERE AUSSTELLUNG DIREKT VOR ORT.
(VORANMELDUNG ERWÜNSCHT)

**GABAG PRODUKTIONS UND VERTRIEBS AG** ALTE ZUGERSTRASSE 12 6403 KÜSSNACHT AM RIGI TELEFON +41 41 854 46 64 TELEFAX +41 41 854 46 65 INFO@GABAG.COM WWW.GABAG.COM

V-12-18