Schmidlin™

Massskizze ECOPUR 200W / 200WD

Varianten:

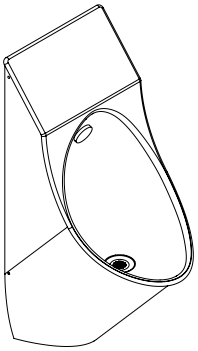

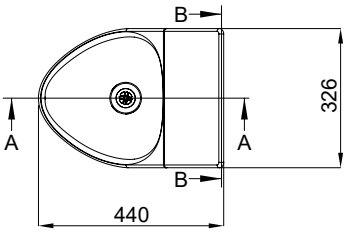

Schmidlin ECOPUR 200W mit Hybridventil, programmierbare Wartungspülung

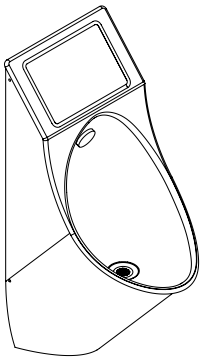

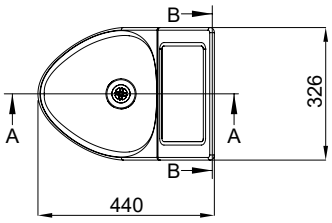

Schmidlin ECOPUR 200WD mit Hybridventil, programmierbare Wartungspülung und integrierte Werbescheibe (240 x 160 cm)

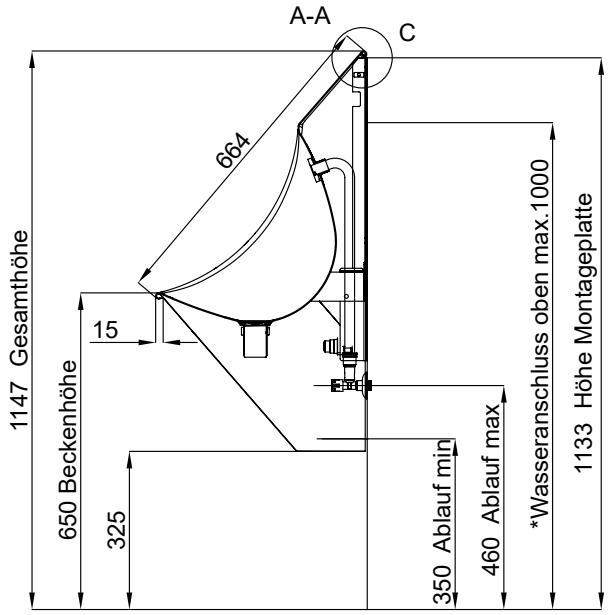

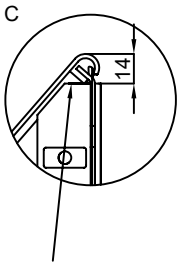

* sofern sich bei einem Umbau der Wasseranschluss oben befindet, darf die Maximalhöhe 1000 mm nicht überschritten werden

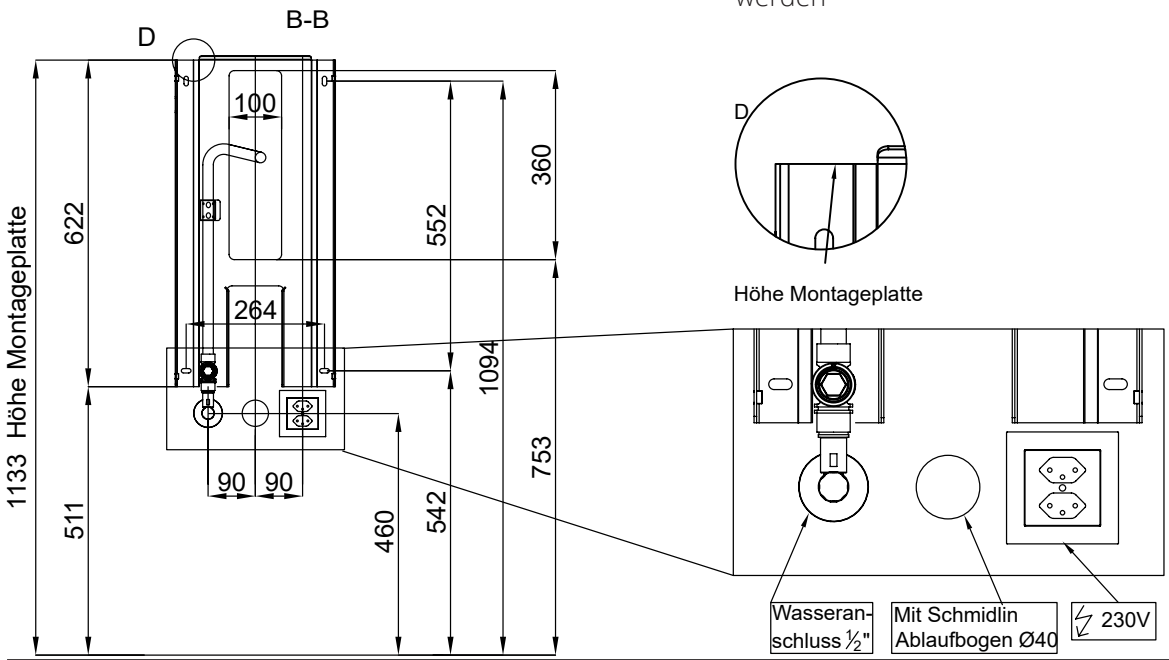

01/2018 Technische Aenderungen vorbehalten / Sous reserve de modifications / Subject to changes
© Alle grafischen Gestaltungen sind urheberrechtlich geschützt.

Schmidlin ECOPUR

Massskizze

Schmidlin™

Montage für GIS-System empfohlen mit:

- 2x Geberit GIS Armaturenplatte Universal
  (Geberit Nr.: 461.173.00.1)
  (SGVSB Nr.: 871424)
  Bei Sanitas Troesch nicht erhältlich

Montage für DUOFIX-System empfohlen mit:

- 2x Geberit Abschlusselement DUOFIX
  Typ 144/112
  (Geberit Nr.: 111.834.00.1)
  (SGVSB Nr.: 871051)
  (ST Nr.: 3612 553.000.000)

- 2x Geberit Armaturenplatte DUOFIX
  (Geberit Nr.: 111.788.00.1)
  (SGVSB Nr.: 871077)
  (ST Nr.: 3612 581.000.000)

Wichtige Information:

Bei der Inbetriebnahme eines ECOPUR Displays mit Netzwerklösung, ist ein vorinstallierter LAN Anschluss zwingend notwendig.

Technische Aenderungen vorbehalten / Sous reserve de modifications / Subject to changes
© Alle grafischen Gestaltungen sind urheberrechtlich geschützt.

01/2018

Wilhelm Schmidlin AG
Gotthardstrasse 51
CH-6414 Oberarth

Fon +41(0)41 859 00 60
Fax +41(0)41 859 00 79

info@schmidlin.ch
www.schmidlin.ch