28515 - Flexvent Top

Fiche Technique 2022/03/04

Purgeur d'air à flotteur Flexvent Top



Avantages

Purgeur d'air à flotteur FLEXVENT Top pour des installations d'eau chaude et froide à circuit fermé. Vanne de charge et de décharge automatique avec vanne d'arrêt. Boîtier en laiton. Le Flexvent est doté d'un organe de fermeture qui ferme automatiquement la tête de purge en cas de fuite d'eau.

Caractéristiques techniques

Surpression de service max. 10 bar, température de service max. 120 °C, ajout d'antigel à base de glycol jusque 50%

Description		Flexvent Top Rp½"
N° d'article		28515
EAN		08712874285156
Modèle		Flexvent Top
Dimensions	Ø [mm]	54
	H. [mm]	86
Raccord		Rp $^{1}/_{2}$"
Dispositif d'arrêt		non

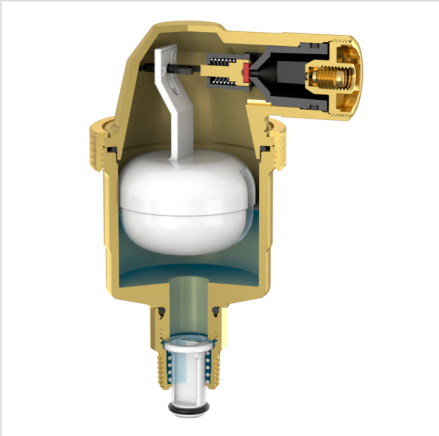

Classification données générales

Groupe Etim	Appareils de mesure et de contrôle
Classe Etim	purgeur à flotteur
Nom du produit	Flexvent Top Rp½"
Marque	Flamco
type produit	1/2

Classification caractéristiques

Matériau clapet	Autre
Matériau flotteur	Autre
Diamètre extérieur tube [mm]	21.3
Pression de service maximum à 20 °C [bar]	10
Température medium maximum (contiinue) [°C]	120
Hauteur [mm]	87.3
Verrouillable	Non

© 2022 Flamco B.V. Tous droits réservés. Nous nous réservons le droit d'apporter des changements quant à la conception et quant aux spécifications techniques de nos produits.

Trouvez de plus amples informations en ligne:

Installation et mode d'emploi
Declaration of conformity PED 2014/68/EU
Flexvent Top DWG
Flexvent Top STEP
Flexvent Top 1-2 ADSK
Flexvent Top White 3-8 RFA
Catalogue en PDF

Flamco AG
Fännring 1
6403, Küssnacht am Rigi - ch

T +41 41 854 30 50
F +41 41 854 30 55
E info@flamco.ch
I flamcogroup.com

© 2022 Flamco B.V. Tous droits réservés. Nous nous réservons le droit d'apporter des changements quant à la conception et quant aux spécifications techniques de nos produits.