28515 - Flexvent Top

Produkt Datenblatt 2022/03/04

Automatischer Schwimmerentlüfter mit Messinggehäuse und absperrbarem Entlüftungsventil.



Technische Daten

- Maximaler Betriebsüberdruck: 10 bar.
- Temperaturbeständigkeit: 120 °C.
- Für Frostschutzmittelzusatz auf Glykolbasis bis 50% geeignet.

Beschreibung		Flexvent Top Rp½"
Artikel- Nr.		28515
GTIN		08712874285156
Model		Flexvent Top
Abmessungen	Ø [mm]	54
	H. [mm]	86
Anschluss		Rp $^{1}/_{2}$"
Absperr- einrichtung		nein

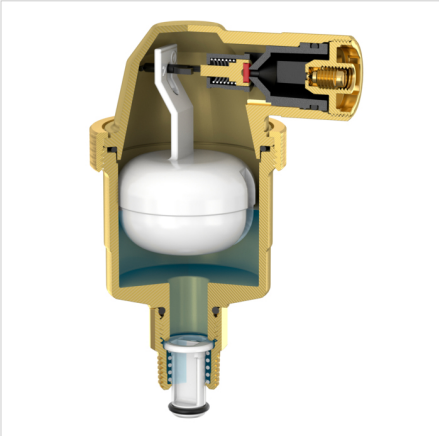

Klassifizierung Allgemeine Daten

Etim Gruppe	Mess- und Steuergeräte
Etim Klasse	Entlüfter
Produktname	Flexvent Top Rp½"
Marke	Flamco
Produkttyp	1/2

Klassifizierung Attribut

Material Ventil	sonstige
Material Schwimmer	sonstige
Außendurchmesser Rohr [mm]	21.3
Maximaler Arbeitsdruck bei 20 °C [bar]	10
Maximale Mitteltemperatur (kontinuierlich) [°C]	120
Höhe [mm]	87.3
Abschließbar	Nein

© 2022 Flamco GmbH. Alle Rechte vorbehalten. Wir behalten uns das Recht vor, an Design und technischen Spezifikationen unserer Produkte Änderungen vorzunehmen.

Mehr Informationen online finden:

Montage- und Betriebsanleitung
Konformitäts-Erklärung
Flexvent Top DWG
Flexvent Top STEP
Flexvent Top 1-2 ADSK
Flexvent Top White 3-8 RFA
Katalog als PDF

Flamco AG
Fännring 1
6403, Küssnacht am Rigi - ch

T +41 41 854 30 50
F +41 41 854 30 55
E info@flamco.ch
I flamcogroup.com

© 2022 Flamco GmbH. Alle Rechte vorbehalten. Wir behalten uns das Recht vor, an Design und technischen Spezifikationen unserer Produkte Änderungen vorzunehmen.