Roll LAMBDA-T PE Plus

Description produit

Mit swisspor Roll LAMBDA-T PE-Plus können zur ausgezeichneten Trittschalldämmung auch optimale Wärmedämmeigenschaften erfüllt werden. Beschichtet mit einer bedruckten PE-Spezialfolie, bedruckt mit Raster, Überlappung selbstklebend.
Vor direkter Sonneneinstrahlung und vor Feuchtigkeit schützen. Für das Abdecken sind durchsichtige oder dunkle Folien zu vermeiden.

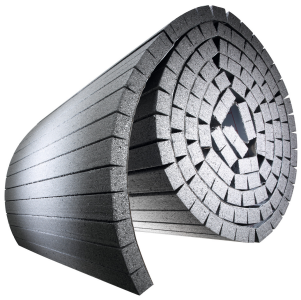

Format	Rollenbreite 1000 mm
Epaisseur	22/20 - 43/40 mm

Caractéristiques techniques

Caractéristique	Symbole	Norme	Valeur	Unité
Conductivité thermique valeur utile	λ_D	279	**0.031**	**W/(m·K)**
Capacité thermique spécifique	c		**0.39**	**Wh/(kg·K)**
Comportement au feu		13501-1	**E**	
Groupe de comportement au feu		AEAI	**RF3 (cr)**	
Masse volumique apparente			**~ 15-20**	**kg/m^3**
Résistance à la diffusion de vapeur d'eau	μ	12086	**~ 30**	
Raideur dynamique	s'	29052-1	**≤ 30**	**MN/m^3**
Compressibilité d_L - d_B	c	381.101 ou 13162 ou 12431	**≤ 3**	**mm**
Dimensionnement / Utilisation chapes flottantes		251	**A, B, C1, C2**	**Catégorie**
Température limite max. sans charge			**75**	**°C**

swisspor Romandie SA
Chemin du Bugnon 100
CH-1618 Châtel-St-Denis
romandie@swisspor.com

Vente + Administration
Tél. +41 21 948 48 48
vi@swisspor.ch
dispo-romandie@
swisspor.com

Support technique
Tél. +41 21 948 48 11

Créé 2022-06-30