Roll LAMBDA-T PE Plus

Produktbeschreibung

Mit swisspor Roll LAMBDA-T PE-Plus können zur ausgezeichneten Trittschalldämmung auch optimale Wärmedämmeigenschaften erfüllt werden. Beschichtet mit einer bedruckten PE-Spezialfolie, bedruckt mit Raster, Überlappung selbstklebend.
Vor direkter Sonneneinstrahlung und vor Feuchtigkeit schützen. Für das Abdecken sind durchsichtige oder dunkle Folien zu vermeiden.

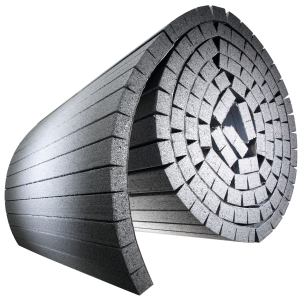

Format	Rollenbreite 1000 mm
Dicke	22/20 - 43/40 mm

Technische Daten

Merkmal	Symbol	Norm	Wert	Einheit
Nennwert Wärmeleitfähigkeit	λ_D	279	**0.031**	**W/(m·K)**
Spezifische Wärmekapazität	c		**0.39**	**Wh/(kg·K)**
Brandverhalten		13501-1	**E**	
Brandverhaltensgruppe		VKF	**RF3 (cr)**	
Dichte			**~ 15-20**	**kg/m^3**
Diffusionswiderstandszahl	μ	12086	**~ 30**	
Dynamische Steifigkeit	s'	29052-1	**≤ 30**	**MN/m^3**
Zusammendrückbarkeit d_L - d_B	c	381.101 bzw. 13162 bzw. 12431	**≤ 3**	**mm**
Bemessung / Nutzung schwimmende Estriche		251	**A, B, C1, C2**	**Kategorie**
Obere Anwendungsgrenztemperatur, unbelastet			**75**	**°C**

swisspor AG
Bahnhofstr. 50
CH-6312 Steinhausen
info@swisspor.ch
Tel. +41 56 678 98 98

Verkauf
Tel. +41 56 678 98 98
verkauf@swisspor.ch
bestellungen@swisspor.ch

Technischer Support
Tel. +41 56 678 98 98

Erstellt 2022-03-22