Fiche Technique (2019-12-13)

Prescor Solar

Soupapes de sécurité pour installation de chauffage solaire à circuit fermé avec mélanges eau/glycol jusqu'à 50%.


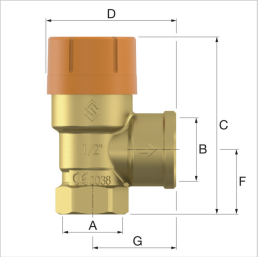

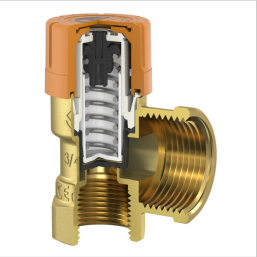


Type	Pression de réponse [bar]	Raccordement		Dimensions				Puissance calorifique max. [kW]	###	N° d'article
		A	B	C [mm]	D [mm]	F [mm]	G [mm]			
Prescor Solar 1/2	3,0	Rp 1/2"	Rp 3/4"	75	54	26,5	34,5	50	1	28310
Prescor Solar 1/2	6,0	Rp 1/2"	Rp 3/4"	75	54	26,5	34,5	50	1	28311
Prescor Solar 3/4	6,0	Rp 3/4"	Rp 1"	77	56	29,5	36,5	100	1	28316
Prescor Solar 3/4	8,0	Rp 3/4"	Rp 1"	77	56	29,5	36,5	100	1	28317
Prescor Solar 1	6,0	Rp 1"	Rp 1 1/4"	101	74	36,0	47,0	200	1	28321
Prescor Solar 1	8,0	Rp 1"	Rp 1 1/4"	101	74	36,0	47,0	200	1	28322
Prescor Solar 1	10,0	Rp 1"	Rp 1 1/4"	101	74	36,0	47,0	200	1	28323

Avantages

- Boîtier en laiton solide.
- Joints en caoutchouc de haute qualité, pas de collage possible.
- La membrane de séparation protège l'intérieur des saletés et du calcaire.
- Avec ressort spécial dans une matière de haute qualité, pour qu'il n'y ait pas de changement de la tension de ressort par altération.
- Tête pour lever le clapet porte-joint en plastique incassable.

Informations générales

- Température min./max. de l'installation : -30 °C / 120 °C.
- Résistance à des pics de température jusqu'à 160 °C.

© 2019 Flamco B.V. Tous droits réservés. Nous nous réservons le droit d'apporter des changements quant à la conception et quant aux spécifications techniques de nos produits.

Trouvez de plus amples informations en ligne:

Manuels
Certificats
Mises en plan CAO
La documentation technique

Flamco AG
Fännring 1
6403, Küssnacht am Rigi - ch
T +41 41 854 30 50
F +41 41 854 30 55
E info@flamco.ch
I flamcogroup.com

© 2019 Flamco B.V. Tous droits réservés. Nous nous réservons le droit d'apporter des changements quant à la conception et quant aux spécifications techniques de nos produits.