## Multiple installation options / Options d'installation multiples / Múltiples opciones de instalación / Varie opzioni di installazione / Meerdere installatie-opties / Vielfache Einbauoptionen

*MagnaClean DualXP*'s in-line design and 360° rotational valves provide multiple installation options for both vertical and horizontal pipework.

La conception en ligne et les vannes rotatives à 360° du *MagnaClean DualXP* permettent de multiples options d'installation sur les tuyaux verticaux et horizontaux.

*MagnaClean DualXP*, con su diseño en línea y sus válvulas giratorias de 360°, brinda múltiples opciones de instalación tanto en tuberías verticales como horizontales.

Grazie al design in linea e alle valvole rotative a 360°, i filtri *MagnaClean DualXP* consentono di scegliere tra varie opzioni di installazione.

*MagnaClean DualXP* wordt in de leiding gemonteerd met 360° draaiende afsluiters en biedt zodoende meerdere installatie-opties voor zowel verticaal als horizontaal leidingwerk.

Durch die Auslegung zum Einbau in die Rohrleitung und die 360°-Drehventile von *MagnaClean DualXP* stehen vielfältige Einbauoptionen für senkrechte und waagerechte Rohrleitungen zur Verfügung.

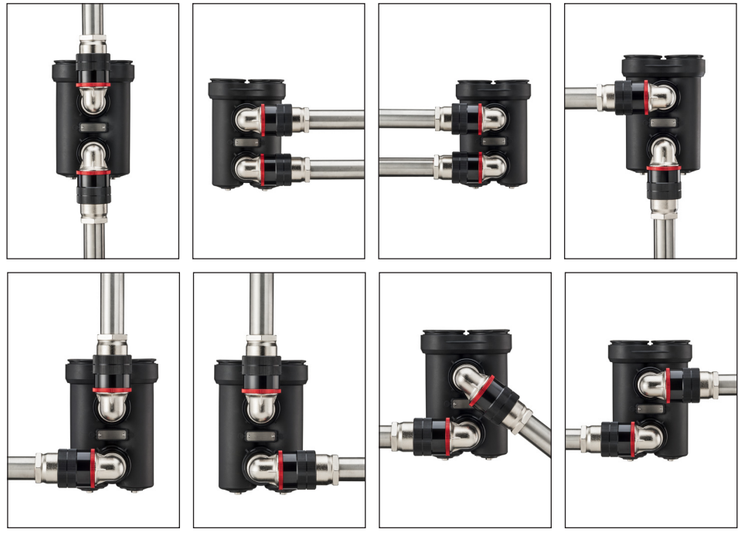

# MagnaClean®

## Dual XP

**Maximum working pressure / Pression de fonctionnement maximale / Presión máxima de trabajo / Pressione massima d'esercizio / Maximale bedrijfsdruk / Maximaler Arbeitsdruck:** 6 bar

**Maximum working temperature / Température de fonctionnement maximale / Temperatura máxima de trabajo / Temperatura massima d'esercizio / Maximale bedrijfstemperatuur / Maximale Arbeitstemperatur:** 95°C

**Flow rate / Débit recommandé / Caudal / Portata / Stroomsnelheid / Durchsatz:**
Recommended rate for optimum capture up to 100 litres per minute / Jusqu'à 100 litres par minute pour une capture optimale / hasta 100 litros por minuto caudal recomendado para conseguir una captura óptima / la portata massima raccomandata per garantire un filtraggio ottimale è 100 litri/minuto / Aanbevolen stroomsnelheid voor optimale opvang maximaal 100 liter per minuut / Empfohlener Durchsatz für optimales Auffangen - bis zu 100 Liter pro Minute.

**Volume / Volume / Volumen / Volume / Volume / Volumen:**
2.43 litres (when telescopic connectors are retracted) / 2,43 litres (avec raccords télescopiques rétractés) / 2,43 litros (con los conectores telescópicos replegados) / 2,43 litri (a connettori telescopici arretrati) / 2,43 liter (wanneer uitschuifkoppelingen zijn ingeschoven) / 2,43 Liter (wenn Teleskopanschlüsse eingezogen sind)


ADEY
PROFESSIONAL HEATING SOLUTIONS

Telephone: +44 (0)1242 546717 Email: info@adey.com
**www.adey.com**



Produced from recycled material
A carbon neutral company

LF2-01-02550
M12558





ADEY
PROFESSIONAL HEATING SOLUTIONS

# Installation / Installation / Instalación / Installazione / Installatie / Installieren

To achieve the best level of protection for the boiler, it is recommended that *MagnaClean DualXP* is fitted on the return of the system after the last radiator before the boiler.

Pour garantir une protection optimale de la chaudière, nous conseillons de placer le *MagnaClean DualXP* sur le tuyau de retour, entre la chaudière et le dernier radiateur (position A sur schéma).

A fin de lograr una protección óptima de su caldera, recomendamos instalar *MagnaClean DualXP* en el punto de retorno del sistema, después del último radiador y antes de la caldera.

Per proteggere al meglio la caldaia, raccomandiamo di installare *MagnaClean DualXP* sulla linea di ritorno dell'impianto, dopo l'ultimo radiatore prima della caldaia.

Voor de beste bescherming van de boiler wordt aangeraden om *MagnaClean DualXP* te monteren op de retourleiding van het systeem, na de laatste radiator voor de boiler.

Zum optimalen Schutz des Heizkessels wird empfohlen, *MagnaClean DualXP* im Rücklauf der Anlage nach dem letzten Heizkörper und vor dem Kessel einzubauen.

In both diagrams, position **A** is best practice, while **B** is suitable.

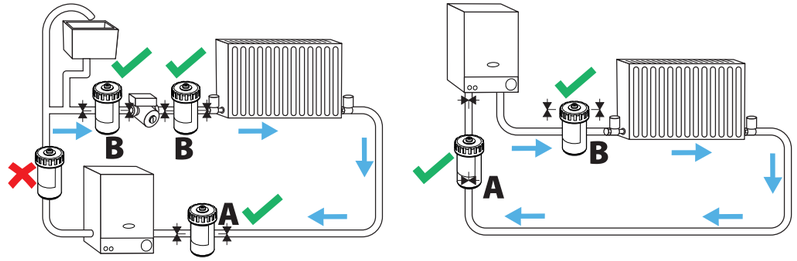


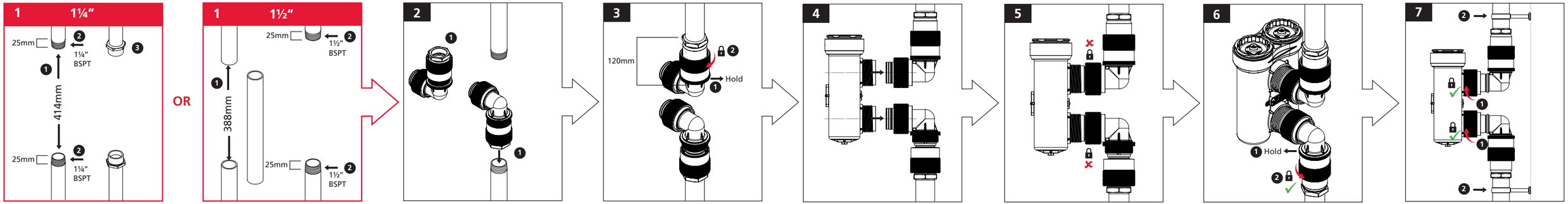


# Servicing / Entretien / Mantenimiento / Manutenzione / Onderhoud / Wartung

MagnaClean® Dual XP

www.adey.com

