PrimAX 25-5 180 RED
PrimAX 32-5 180 RED
PrimAX 32-5 170 RED
PrimAX 15-5 130 RED
PrimAX 25-5 130 RED

Versione	T2
Diametro nominale	DN 32 | DN 15 | DN 25
Prevalenza H max.	5 m
Lunghezza di montaggio	180 | 170 | 130 mm
Raccordo filettato	G 2" | G 1" | G 1 1/2"
Pressione operativa max.	10 bar
Temperatura liquido min.	+ 2°C
Temperatura liquido max.	+110°C
Temperatura ambiente	0°C a 40°C
Peso netto	2 | 2.1 | 1.8 kg
Peso lordo	2.2 | 2.3 | 2 kg

Dati elettrici

Tensione	1x230 V
Frequenza	50/60 Hz
Potenza P_1	3-28 W
Corrente nominale	0.04-0.24 A
Salvamotore	integrata

Pressione minima necessaria a 500 m s.l.m.

con temp. dell'acqua 75°C	0.05 bar
con temp. dell'acqua 90°C	0.28 bar
con temp. dell'acqua 110°C	1.08 bar
ogni ±100 m di altitudine	0.01 bar

Schema di collegamento

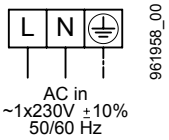

L, N, PE Collegamento alla rete

Compresi nella fornitura

– Rivestimento isolante
– Biral Connector e spina angolare
– Guarnizione AFM

Modello	N° Art.
PrimAX 25-5 180 RED	7000001831
PrimAX 32-5 180 RED	7000001836
PrimAX 32-5 170 RED	7000001841
PrimAX 15-5 130 RED	7000001846
PrimAX 25-5 130 RED	7000001851

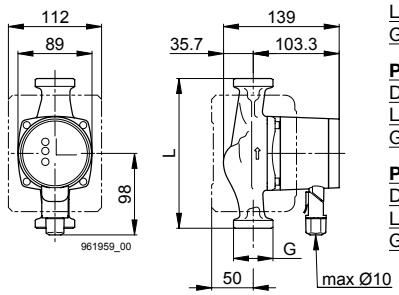

PrimAX 25-5 180 RED
DN 25
L = 180 mm
G = 1 1/2"

PrimAX 32-5 180 RED
DN 32
L = 180 mm
G = 2"

PrimAX 32-5 170 RED
DN 32
L = 170 mm
G = 2"

PrimAX 15-5 130 RED
DN 15
L = 130 mm
G = 1"

PrimAX 25-5 130 RED
DN 25
L = 130 mm
G = 1 1/2"

