PrimAX 25-5 180 RED
PrimAX 32-5 180 RED
PrimAX 32-5 170 RED
PrimAX 15-5 130 RED
PrimAX 25-5 130 RED

Version	T2
Diamètre nominal	DN 32 | DN 15 | DN 25
Hauteur de refoulement H max.	5 m
Longueur hors tout	180 | 170 | 130 mm
Raccordement fileté	G 2" | G 1" | G 1 1/2"
Pression de service max.	10 bar
Température du fluide min.	+ 2°C
Température du fluide max.	+110°C
Température ambiante	0°C à 40°C
Poids net	2 | 2.1 | 1.8 kg
Poids brut	2.2 | 2.3 | 2 kg

Données électriques

Tension	1x230 V
Fréquence	50/60 Hz
Puissance P_1	3-28 W
Courant nominal	0.04-0.24 A
Protection moteur	intégrée

Pression minimale requise à 500m sur mer

à 75°C température d'eau	0.05 bar
à 90°C température d'eau	0.28 bar
à 110°C température d'eau	1.08 bar
par ±100 m altitude	0.01 bar

Schéma de raccordement

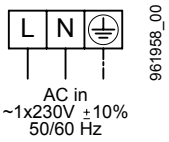

L, N, PE Raccordement secteur

Éléments contenus dans la livraison

– Coquille d'isolation
– Connecteur Biral et fiche coudée
– Joint AFM

Type	N° Art.
PrimAX 25-5 180 RED	7000001831
PrimAX 32-5 180 RED	7000001836
PrimAX 32-5 170 RED	7000001841
PrimAX 15-5 130 RED	7000001846
PrimAX 25-5 130 RED	7000001851

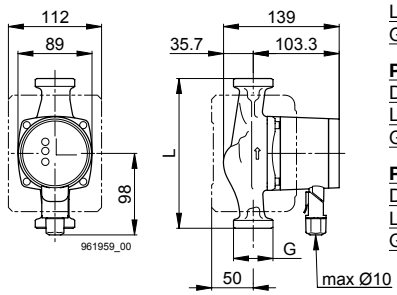

PrimAX 25-5 180 RED
DN 25
L = 180 mm
G = 1 1/2"

PrimAX 32-5 180 RED
DN 32
L = 180 mm
G = 2"

PrimAX 32-5 170 RED
DN 32
L = 170 mm
G = 2"

PrimAX 15-5 130 RED
DN 15
L = 130 mm
G = 1"

PrimAX 25-5 130 RED
DN 25
L = 130 mm
G = 1 1/2"

