PrimAX 25-4 180 RED
PrimAX 32-4 180 RED
PrimAX 32-4 170 RED
PrimAX 15-4 130 RED
PrimAX 25-4 130 RED

Version	T2
Nennweite	DN 32 | DN 15 | DN 25
Förderhöhe H max.	4 m
Einbaulänge	180 | 170 | 130 mm
Gewindeanschluss	G 2" | G 1" | G 1 1/2"
Betriebsdruck max.	10 bar
Mediumtemperatur min.	+ 2°C
Mediumtemperatur max.	+110°C
Umgebungstemperatur	0°C bis 40°C
Nettogewicht	2 | 2.1 | 1.8 kg
Bruttogewicht	2.2 | 2.3 | 2 kg

Elektrodaten

Anschlussspannung	1x230 V
Frequenz	50/60 Hz
Aufnahmeleistung P_1	3-19 W
Nennstrom	0.03-0.17 A
Motorschutz	integriert

Erforderlicher Betriebsdruck bei 500m über Meer

bei 75°C Wassertemperatur	0.05 bar
bei 90°C Wassertemperatur	0.28 bar
bei 110°C Wassertemperatur	0.08 bar
pro ±100 m Höhe	0.01 bar

Anschlussschema

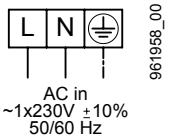

L, N, PE Netzanschluss

Im Lieferumfang enthalten

- Wärmedämmschale
- Biral Connector und Winkelstecker
- Dichtung AFM

Bezeichnung	Art. Nr.
PrimAX 25-4 180 RED	7000001830
PrimAX 32-4 180 RED	7000001835
PrimAX 32-4 170 RED	7000001840
PrimAX 15-4 130 RED	7000001845
PrimAX 25-4 130 RED	7000001850

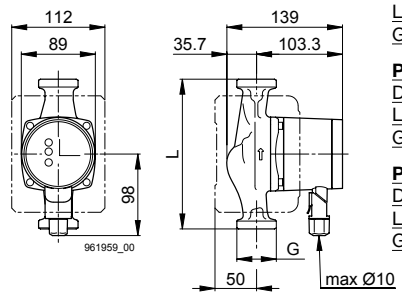

PrimAX 25-4 180 RED
DN 25
L = 180 mm
G = 1 1/2"

PrimAX 32-4 180 RED
DN 32
L = 180 mm
G = 2"

PrimAX 32-4 170 RED
DN 32
L = 170 mm
G = 2"

PrimAX 15-4 130 RED
DN 15
L = 130 mm
G = 1"

PrimAX 25-4 130 RED
DN 25
L = 130 mm
G = 1 1/2"

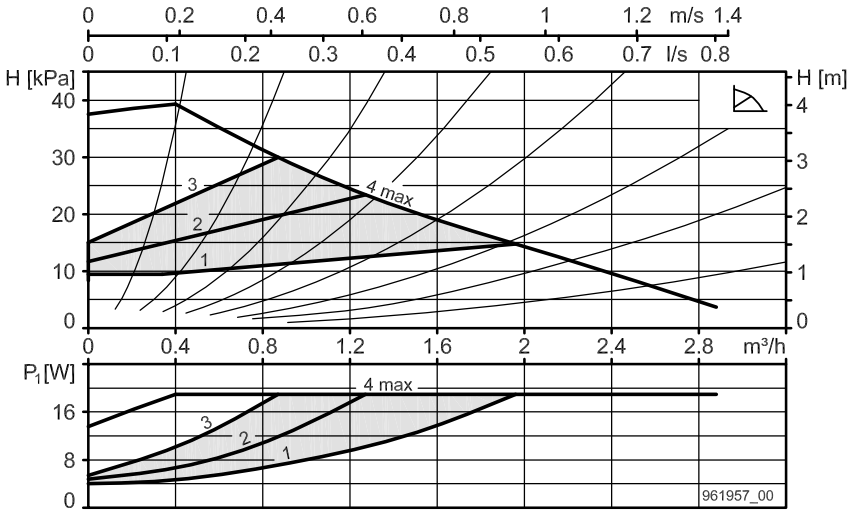

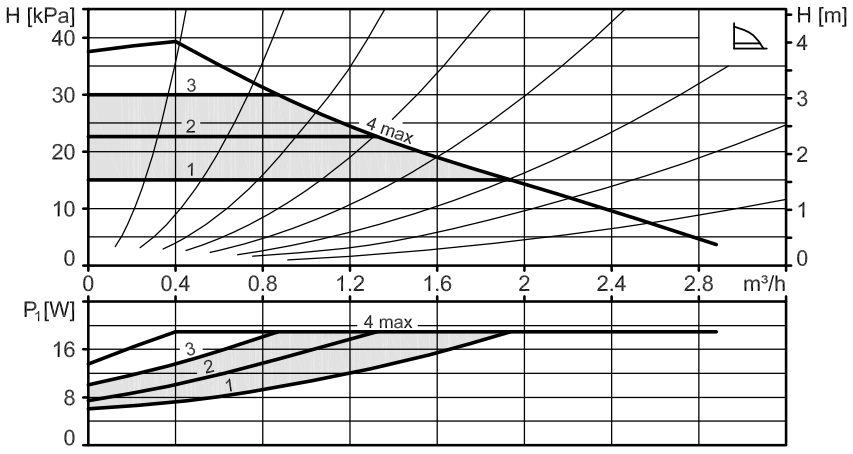

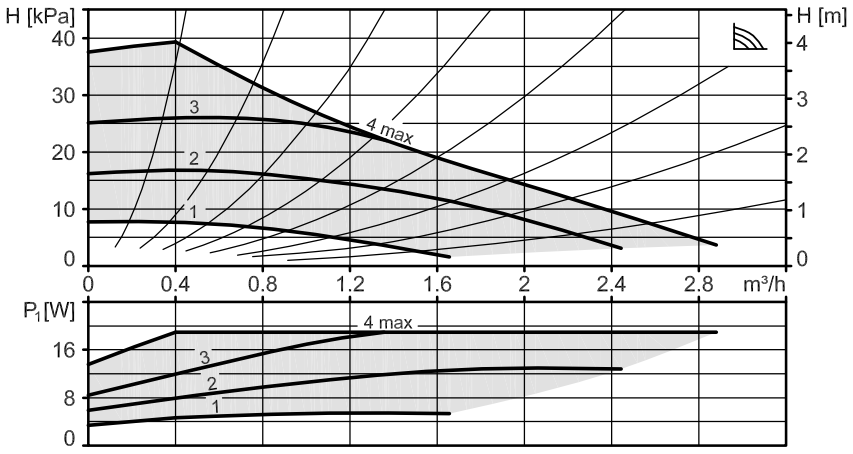

Biral ECO DESIGN EEI≤ 0.15